



Teleconferência dos Resultados de 2T18

Almir Martins | Diretor Financeiro e de Relações com Investidores
Diretor Presidente - Interino

Mituo Hirota | Diretor de Geração

Marcio Rea | Diretor Administrativo



Valores em R\$ Mil

Reflexos	Ativo			Passivo		Resultado
	Item	Cauções e Depósitos	Contingência	Contas a Pagar		
Provável						
Ambiental	(583.175)	935.042	-	351.867		
Cível	(72)	53.634	-	53.562		
Soma	(583.247)	988.676	-	405.429		
P.M Bataguassu	-	-	2.000	(2.000)		
Estado do MS	-	-	50.000	(50.000)		
Soma	(583.247)	988.676	52.000	353.429		
Possível						
Ambiental		869.901	-	-		
Cível		34.159	-	-		
Soma	-	904.060	-	-		
Remota						
Ambiental		332.132	-	-		
Total	(583.247)	2.224.868	52.000	353.429		



Receitas de Energia (R\$ milhões)

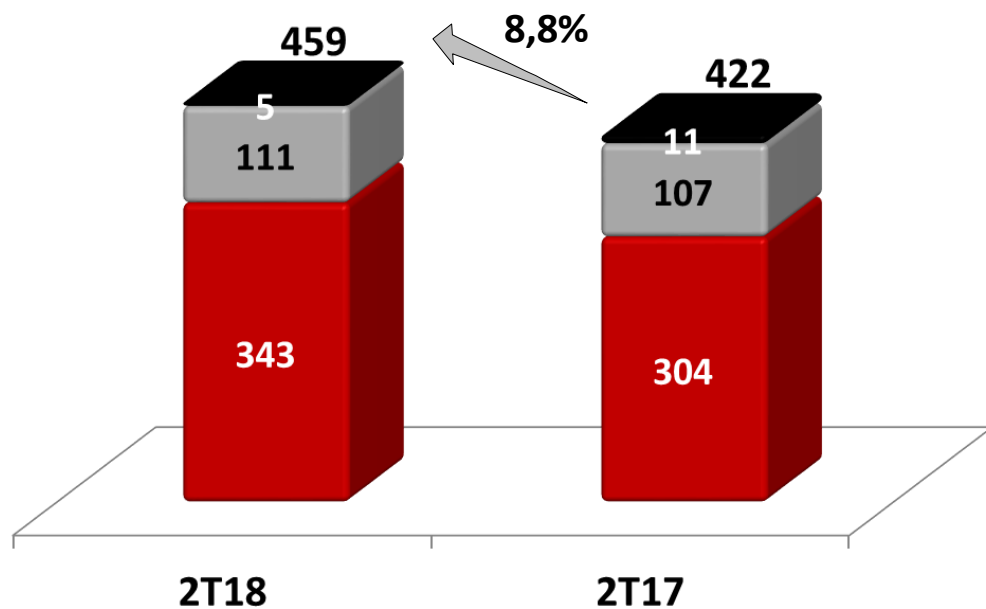

Receita Líquida (*) (R\$ milhões)

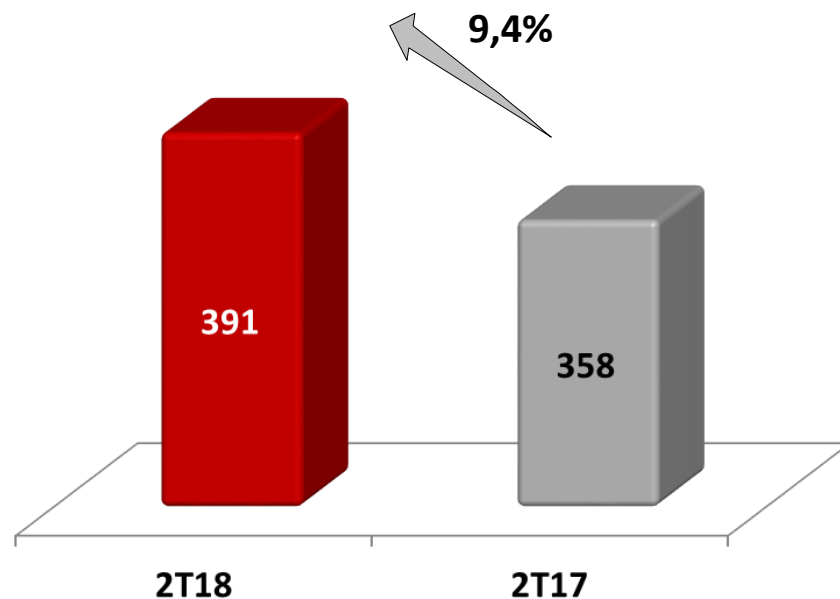

- Energia de Curto Prazo CCEE/ Liquidação de Períodos Anteriores
- Ambiente de Contratação Regulada - ACR
- Ambiente de Contratação Livre - ACL

(*) Inclui o valor de Outras Receitas

Deduções à Receita Bruta

2T18: R\$ 68,2 milhões
2T17: R\$ 65,2 milhões

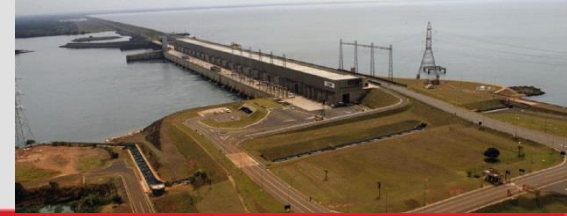

Quantidade Comercializada GWh

Preço Médio (*) R\$/MWh

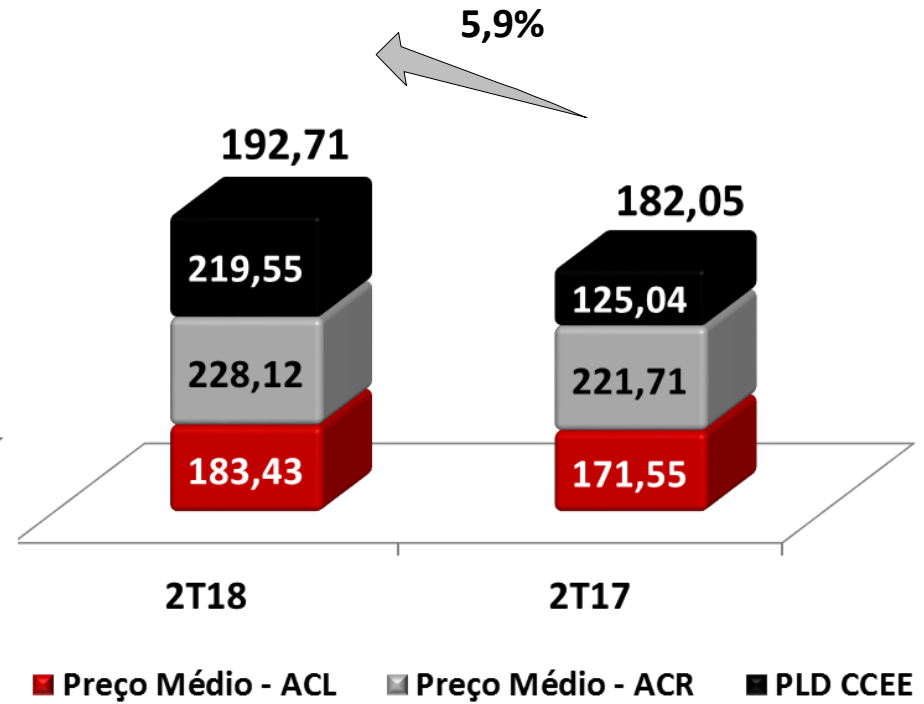
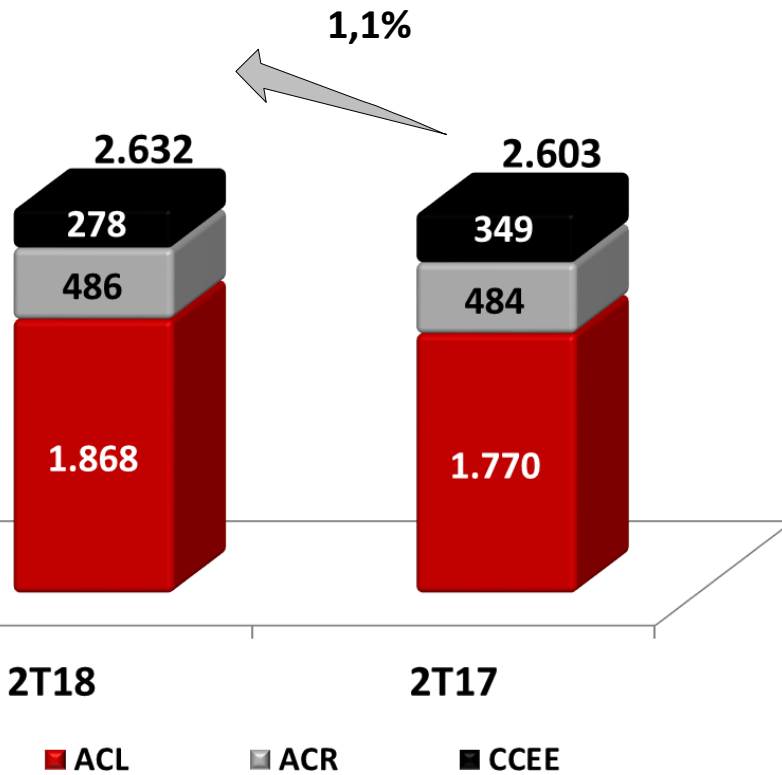

(*) Não inclui MRE



Subsistema Sudeste / Centro Oeste (em %)

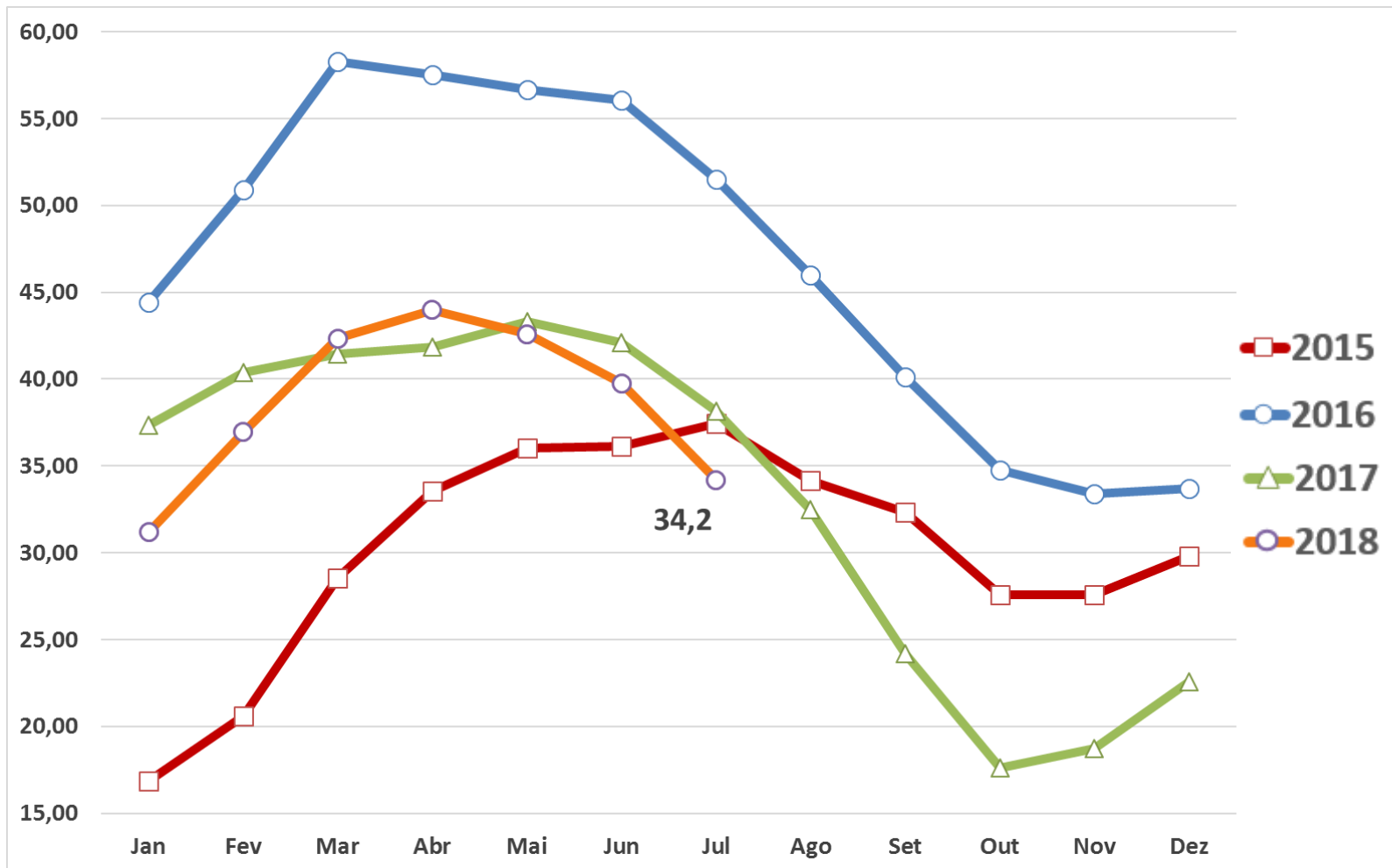

GSF - Médias do Período

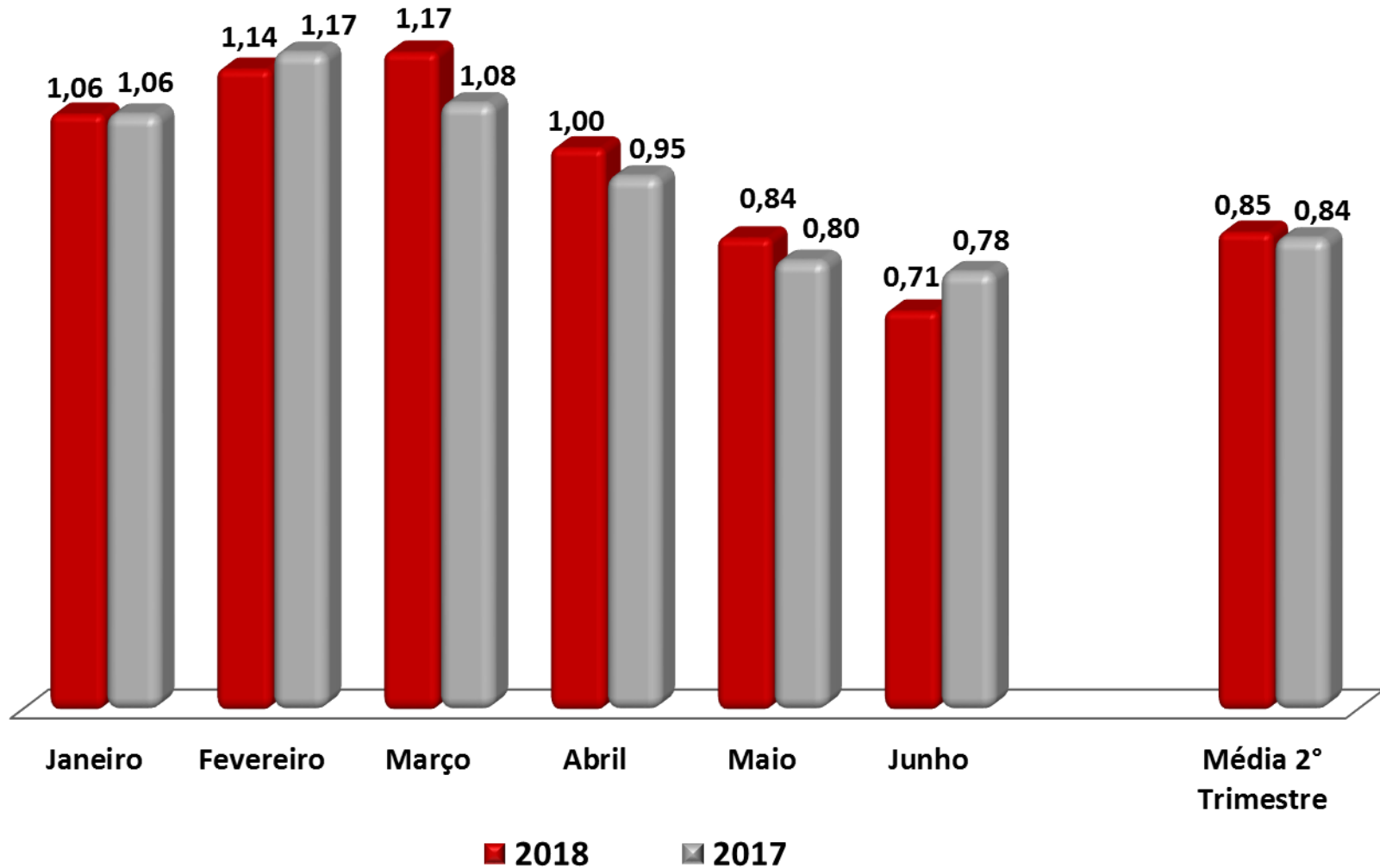

Preço Médio PLD



Subsistema Sudeste / Centro Oeste R\$/MWh

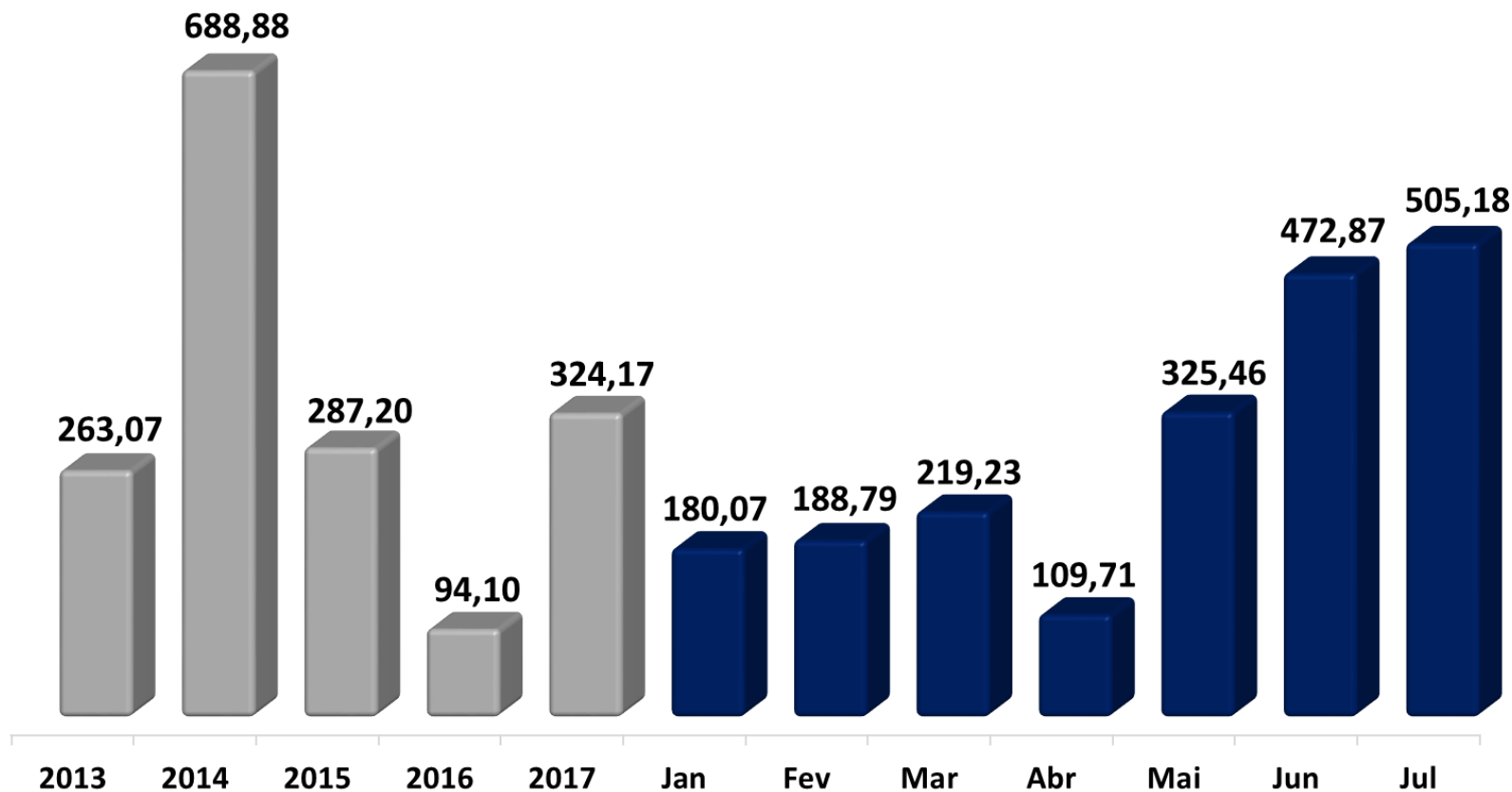



(R\$ milhões)

	2T18	2T17	Variação %
Uso da Rede Elétrica	(31,2)	(29,5)	5,8%
Encargos Setoriais	(31,2)	(29,5)	5,8%
Energia Comprada para Revenda	(148,8)	(22,9)	549,8%
Energia Comprada CCEE	(39,0)	(68,1)	-42,7%
Energia de MRE	(0,4)	-	-
Prêmio de Repactuação	(3,8)	(3,8)	-
Energia Comprada	(192,0)	(94,8)	102,5%

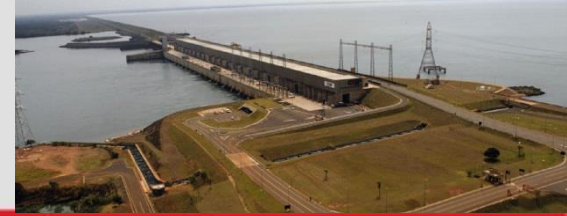

(R\$ milhões)

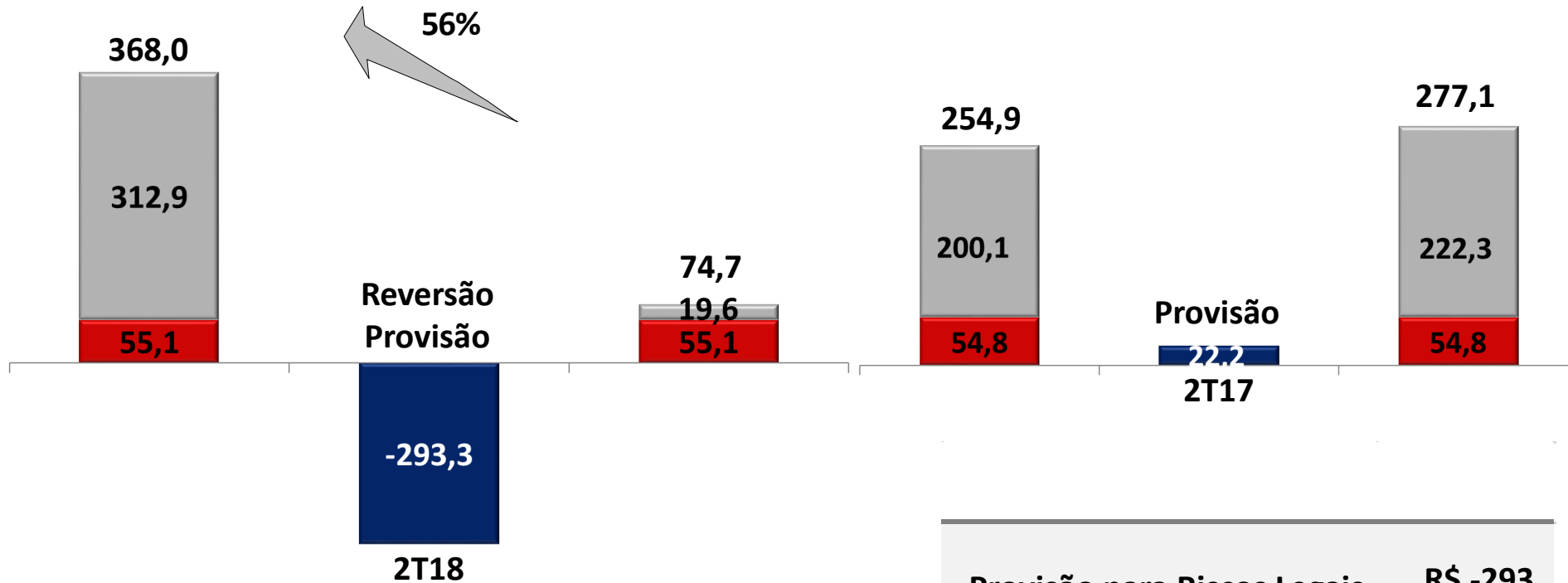

■ Gerenciável ■ Não-gerenciável

Provisão para Riscos Legais	R\$ -293
Material	-6,8%
Energia Comprada	R\$ 192

EBITDA Ajustado e Margem

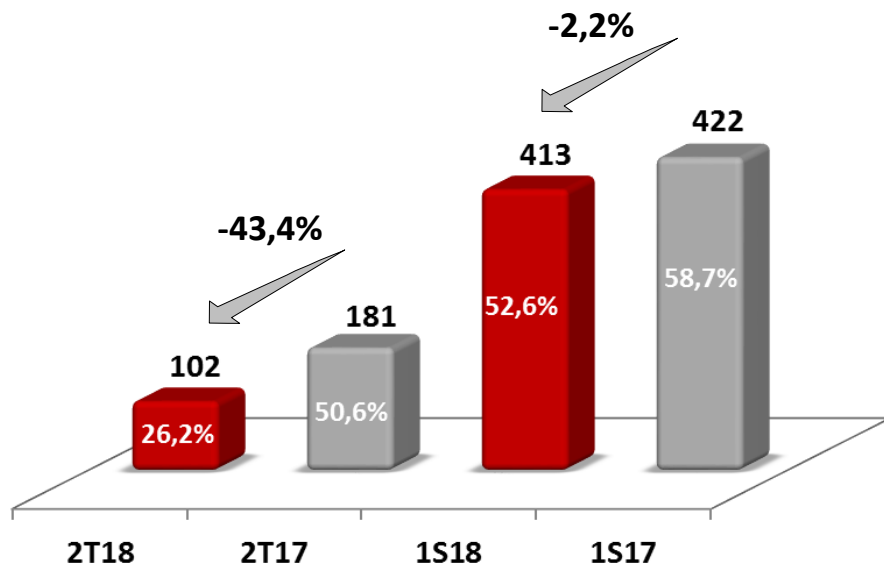

(R\$ milhões)

EBIT / EBITDA - R\$ mil	2T18	2T17	Var.	1S18	1S17	Var.
Lucro Líquido	340.989	66.821	410,3%	337.260	139.355	142,0%
IR e Contr. Social Líquidos	(67.327)	12.048	-	(18.903)	68.499	-
Resultado Financeiro	42.883	1.474	2.809,3%	30.654	(39.582)	-
EBIT / LAJIR	316.545	80.343	294,0%	349.011	168.272	107,4%
Depreciação/ Amortização	79.131	78.264	1,1%	158.236	156.931	0,8%
EBITDA / LAJIDA	395.676	158.607	149,5%	507.247	325.203	56,0%
Provisões para Riscos Legais	(293.324)	22.156	-	(94.081)	97.115	-
EBITDA Ajustado	102.352	180.763	-43,4%	413.166	422.318	-2,2%
Margem EBITDA Ajustado	26,2%	50,6%	-24,4 p.p.	52,6%	58,7%	-6,1 p.p.



(R\$ mil)

	2T18	2T17	Variação %
Receitas Financeiras	15.271	36.363	-58,0%
Encargos da Dívida	(6.388)	(9.187)	-30,5%
Outras Despesas Financeiras	(1.155)	(7.432)	-84,5%
Total das Despesas Financeiras	(7.543)	(16.619)	-54,6%
Variações Monetárias	-	(953)	-
Variações Cambiais	(50.611)	(20.265)	149,7%
Resultado Financeiro	(42.883)	(1.474)	2.809,3%
Variação R\$ x US\$ (%)	16,0%	4,4%	11,6 p.p.
IPCA (%)	1,9%	0,2%	1,7 p.p.



Dívida Financeira - R\$ milhões

(R\$ milhões)

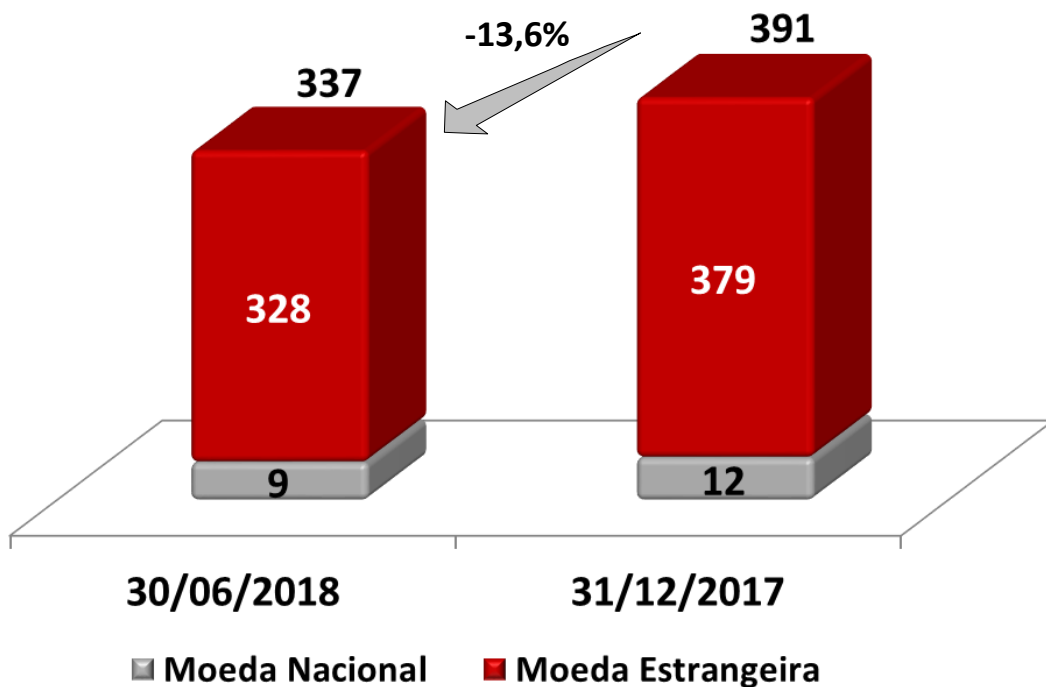

Em 30/06/2018

Dívida Financeira	337
Disponibilidades	508
Dívida Líquida	(171)

Perfil da Dívida



30/Junho/2018 – R\$ 337 milhões

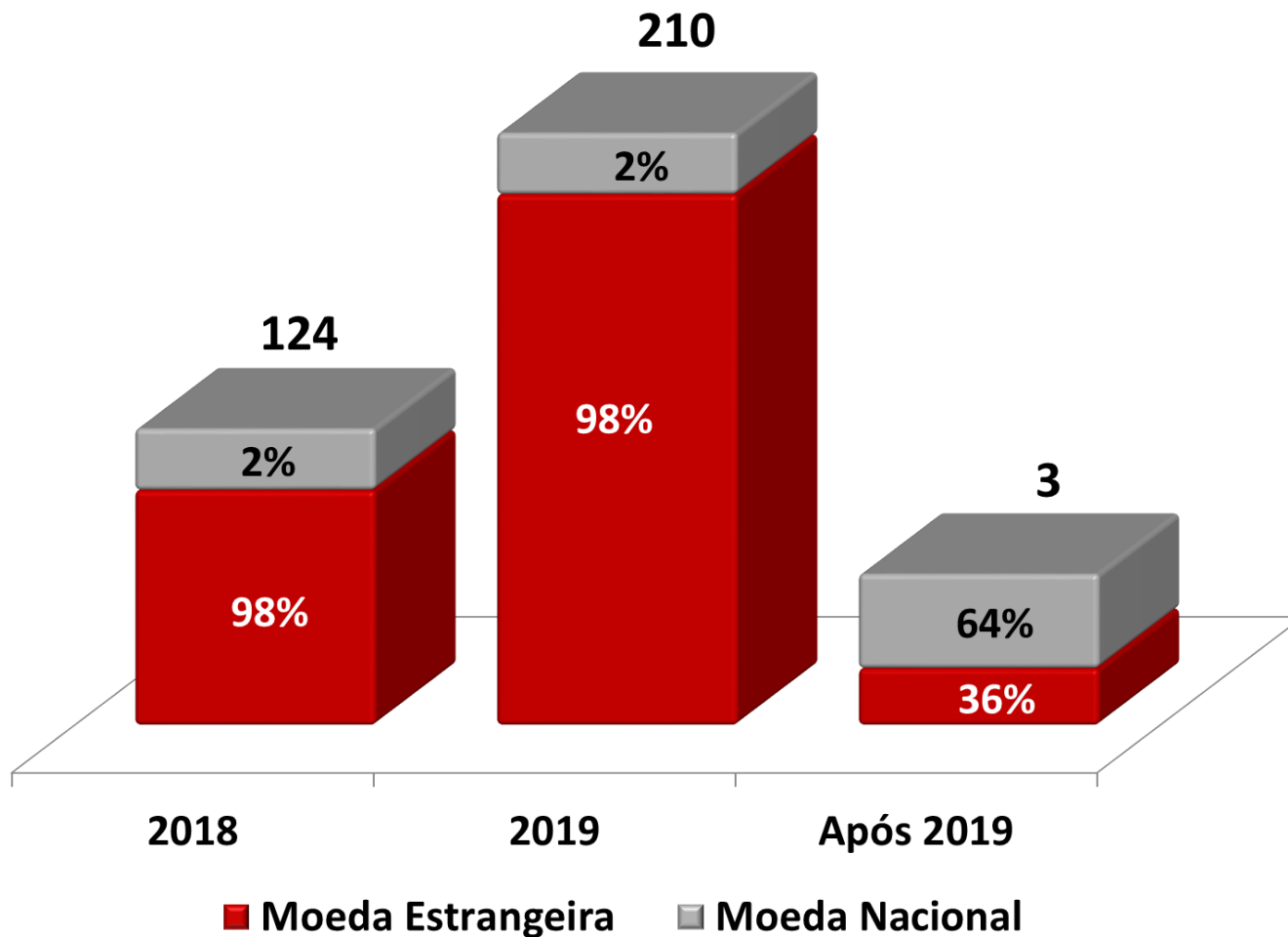



(R\$ milhões)

Natureza das Ações	Expectativa de Perda			
	Provável	Possível	Remota	Total
Trabalhistas	279	97	98	474
Cíveis diversas	33	262	2	297
Tributárias	27	68	10	105
Riscos ambientais	185	250	1.759	2.194
Cíveis - Usinas CESP	1.367	965	2.703	5.035
Desapropriações CESP	144	414	1.673	2.231
Desapropriações Oriundas Cisão	136	1	524	661
Saldo 2T18	2.171	2.056	6.768	10.996
Saldo 2017	2.951	3.386	6.192	12.529
Variação (%)	-26,4%	-39,3%	9,3%	-12,2%



(R\$ milhões)

Saldo 1T18	3.081
Atualização Monetária e Juros	100
Pagamentos (Caixa)	(8)
Depósitos convertidos em Pagamento	(25)
Liberação Depósitos - Acordo MPMS	(583)
Provisões e Reversões	(394)
Saldo 2T18	2.171



Teleconferência dos Resultados do 2T18

Perguntas e Respostas

RELAÇÕES COM INVESTIDORES

Contato RI: 11 5613-3626 e 5613-3644

ricesp@cesp.com.br

<http://ri.cesp.com.br>