



Teleconferência dos Resultados de 3T18

Almir Martins | Diretor Financeiro e de Relações com Investidores
Diretor Presidente - Interino

Mituo Hirota | Diretor de Geração

Marcio Rea | Diretor Administrativo



Condições do Leilão

Preço Mínimo do Leilão: R\$ 14,30 por ação

Oferta Vencedora: R\$ 14,60 por ação

Consórcio Vencedor: São Paulo Energia

Líder do Consórcio: VTRM Energia Participações S.A.

Consoiciada: SF Ninety Two Participações Societárias

Composição da Receita

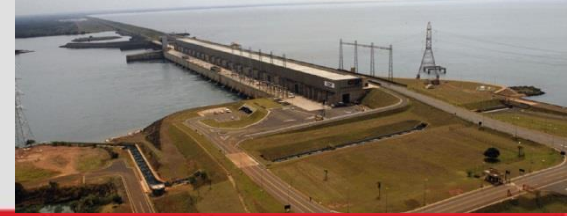

Receitas de Energia (R\$ milhões)

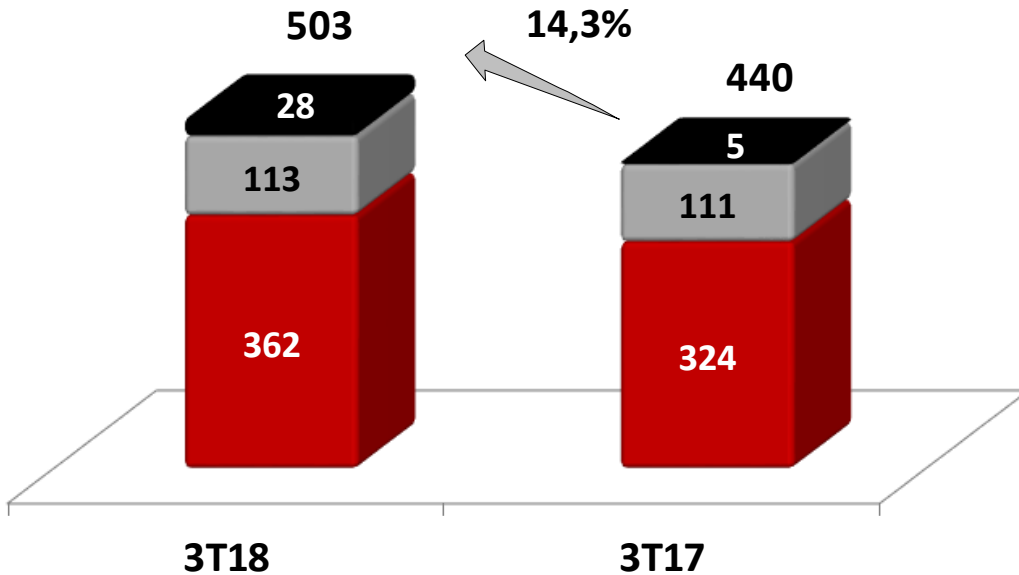

- CCEE
- Ambiente de Contratação Regulada - ACR
- Ambiente de Contratação Livre - ACL

Receita Líquida (*) (R\$ milhões)

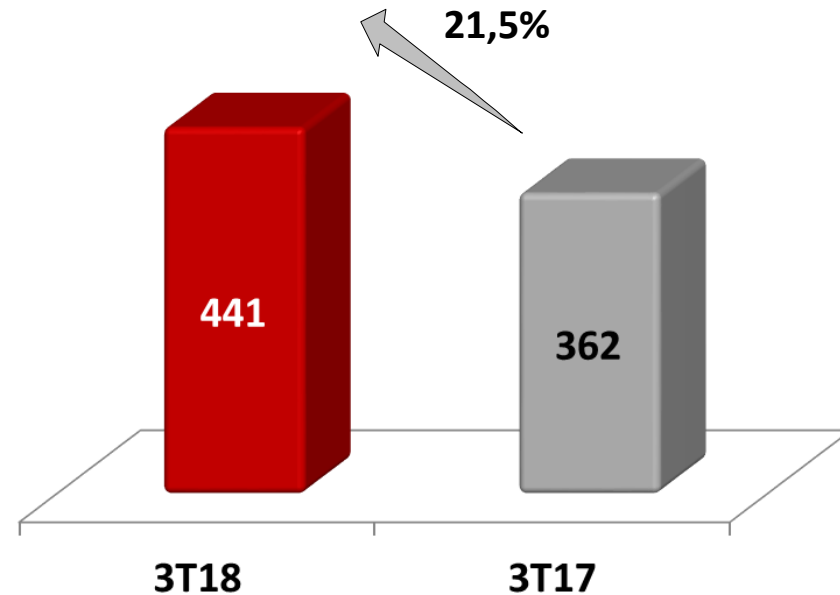

(*) Inclui o valor de Outras Receitas

Deduções à Receita Bruta

3T18: R\$ 63,2 milhões

3T17: R\$ 79,6 milhões



Quantidade Comercializada GWh

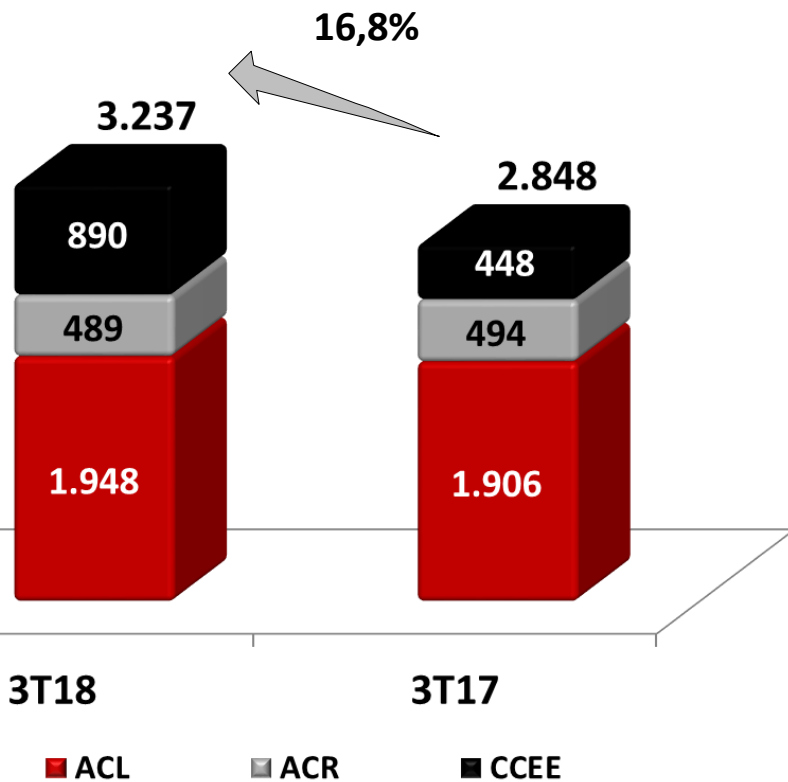

Preço Médio (*) R\$/MWh

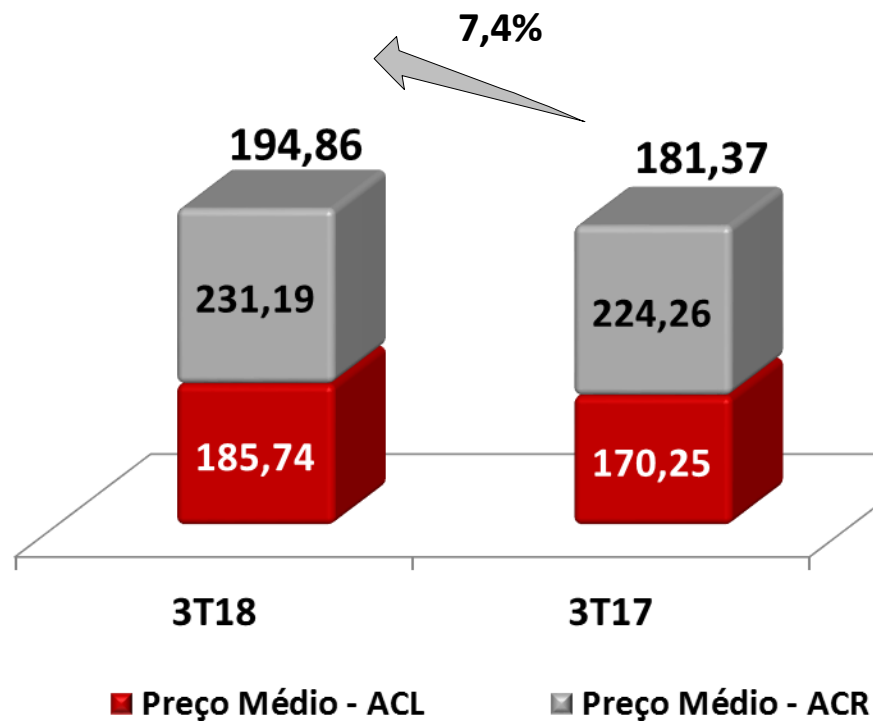

(*) Não inclui CCEE



Subsistema Sudeste / Centro Oeste (em %)

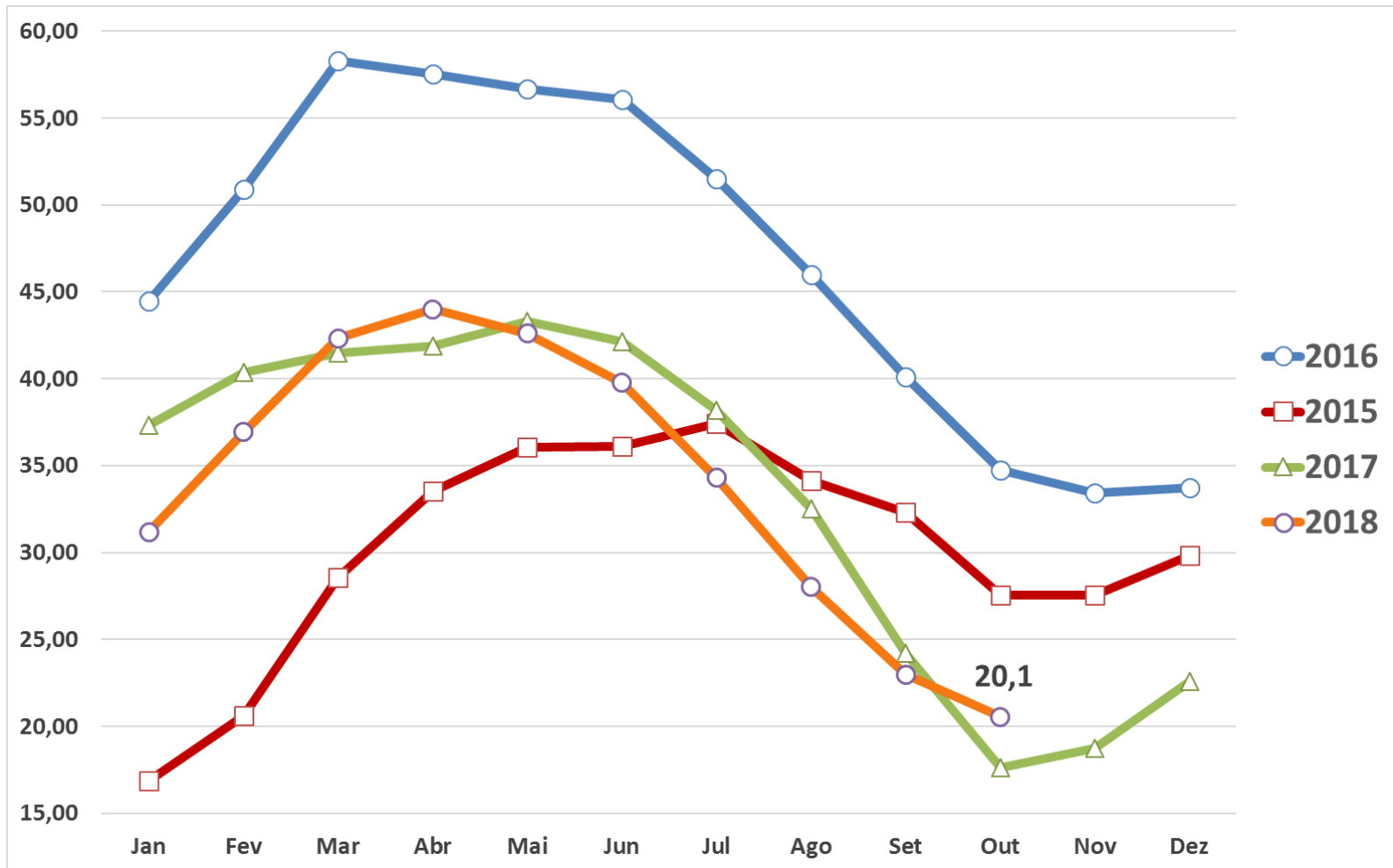

GSF - Médias do Período

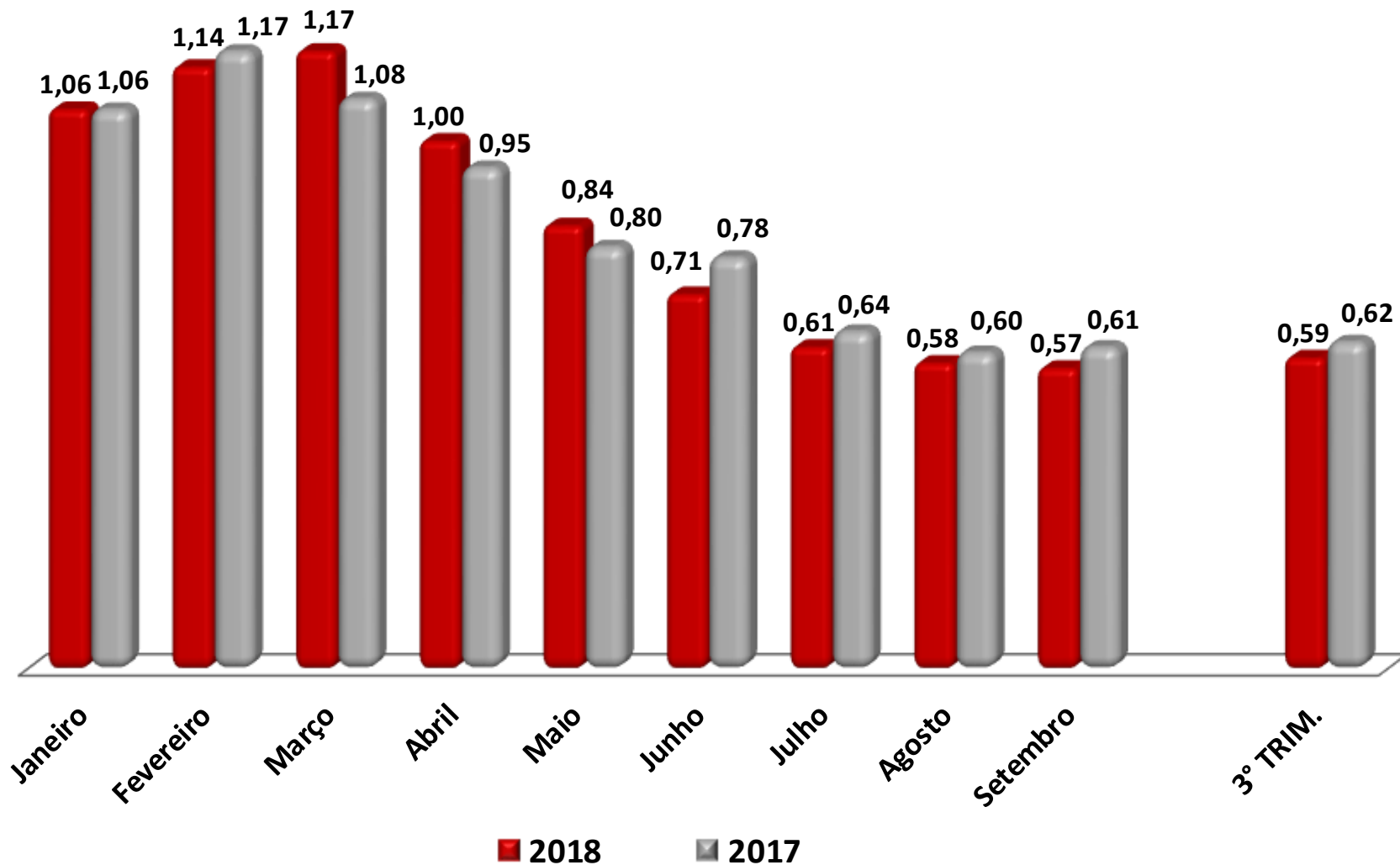



Subsistema Sudeste / Centro Oeste R\$/MWh

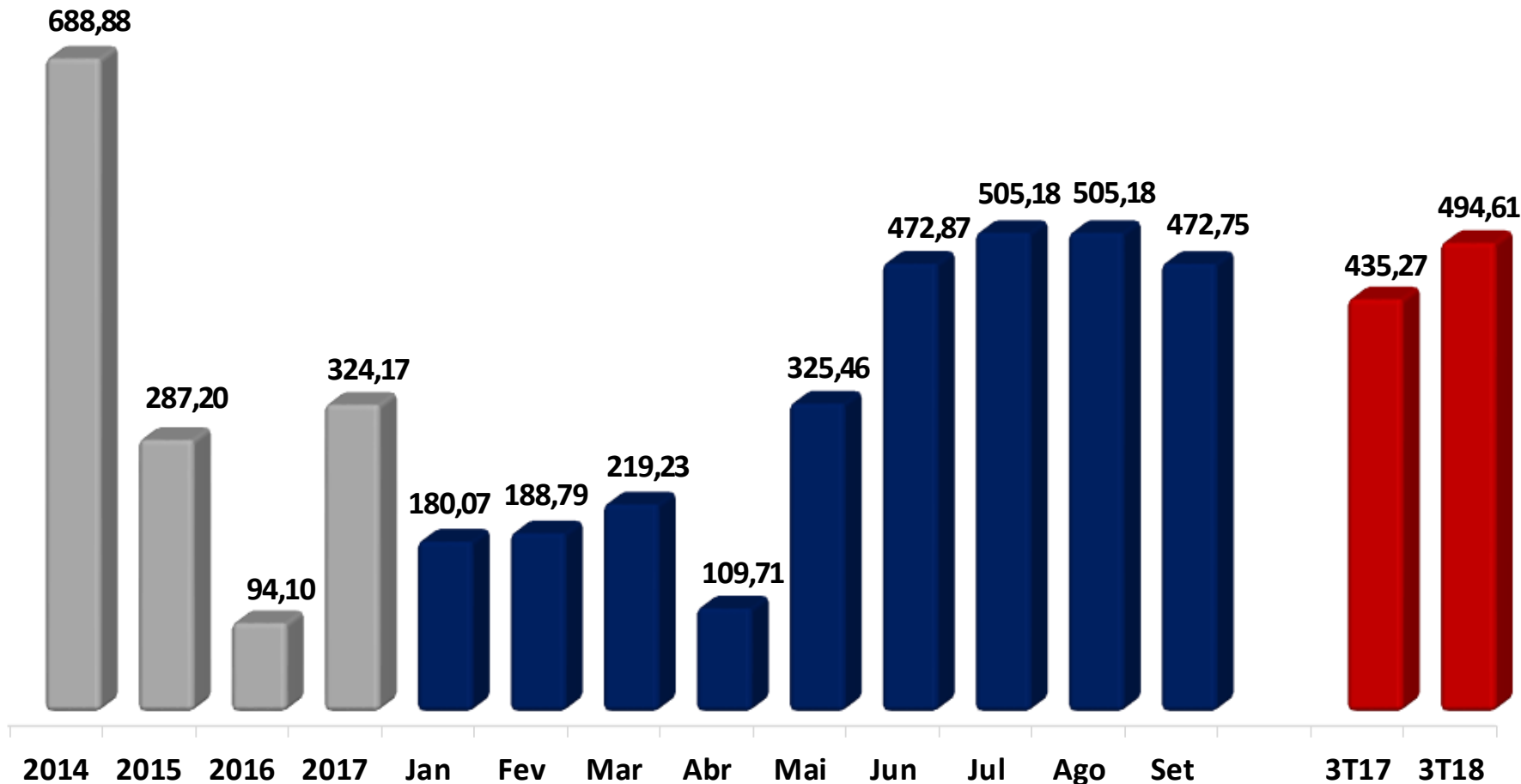



(R\$ milhões)

	3T18	3T17	Variação %
Uso da Rede Elétrica	(32,0)	(30,8)	3,9%
Encargos Setoriais	(32,0)	(30,8)	3,9%
Energia Comprada para Revenda	(367,4)	-	-
Energia Comprada CCEE	(8,9)	(170,5)	-94,8%
Provisão CCEE	19,3	(166,1)	-
Prêmio de Repactuação	(3,8)	(3,8)	0,0%
Energia Comprada	(360,8)	(340,4)	6,0%



(R\$ milhões)

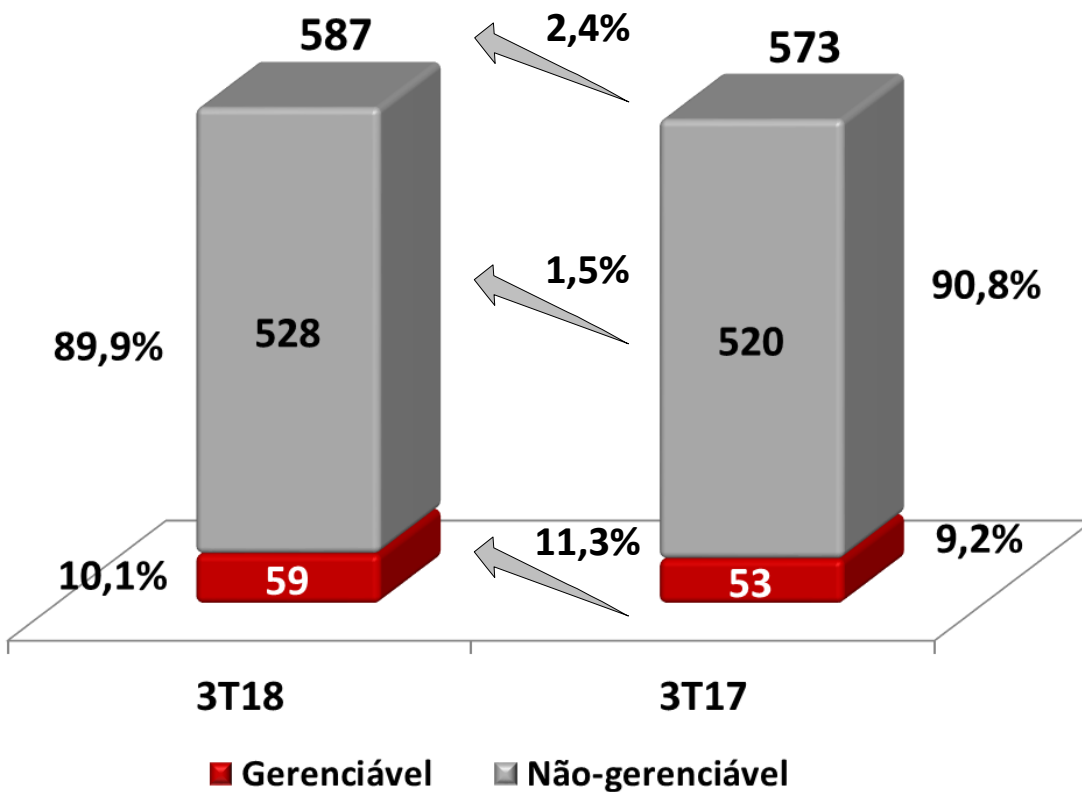

Serviços de Terceiros	14,3%
Provisão para Riscos Legais	R\$ 25,7
Energia Comprada	R\$ 20,4

EBITDA Ajustado e Margem



EBITDA Ajustado - R\$ milhões

(R\$ milhões)

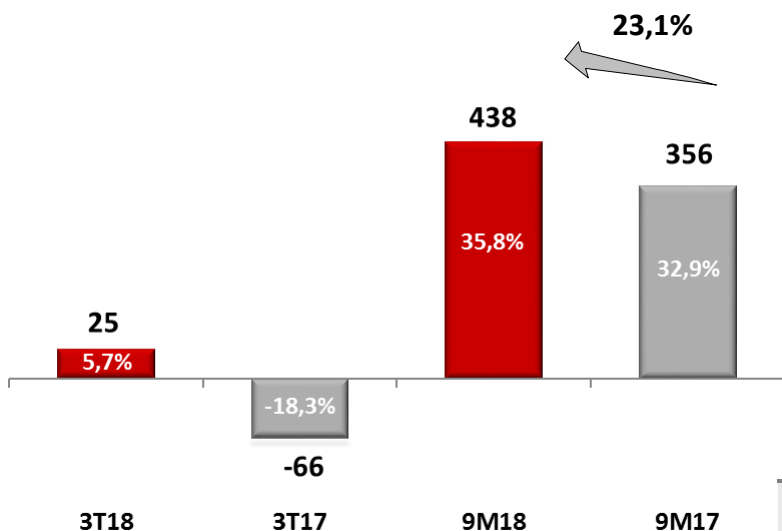

EBIT / EBITDA - R\$ mil	3T18	3T17	Var.	9M18	9M17	Var.
Lucro Líquido	(102.080)	(175.847)	-41,9%	235.180	(36.492)	-
IR e Contr. Social Líquidos	(55.669)	(8.659)	542,9%	(74.572)	59.840	-
Resultado Financeiro	11.711	(26.097)	-	42.365	(65.679)	-
EBIT / LAJIR	(146.038)	(210.603)	-30,7%	202.973	(42.331)	-
Depreciação/ Amortização	79.174	78.010	1,5%	237.410	234.941	1,1%
EBITDA / LAJIDA	(66.864)	(132.593)	-49,6%	440.383	192.610	128,6%
Provisões para Riscos Legais	92.006	66.278	-30,7%	(2.075)	163.393	-
EBITDA Ajustado	25.142	(66.315)	-	438.308	356.003	23,1%
Margem EBITDA Ajustado	5,7%	-18,3%	24,0 p.p.	35,8%	32,9%	2,9 p.p.



(R\$ mil)

	3T18	3T17	Variação %
Receitas Financeiras	15.153	30.157	-49,8%
Encargos da Dívida	(6.178)	(8.123)	-23,9%
Outras Despesas Financeiras	(7.734)	(14.176)	-45,4%
Total das Despesas Financeiras	(13.912)	(22.299)	-37,6%
Variações Cambiais Líquidas	(12.952)	18.239	-
Resultado Financeiro	(11.711)	26.097	-
Variação R\$ x US\$ (%)	3,8%	-4,2%	8,0 p.p.
IPCA (%)	0,7%	0,6%	0,1 p.p.



Dívida da Companhia - R\$ 312 milhões

(R\$ milhões)

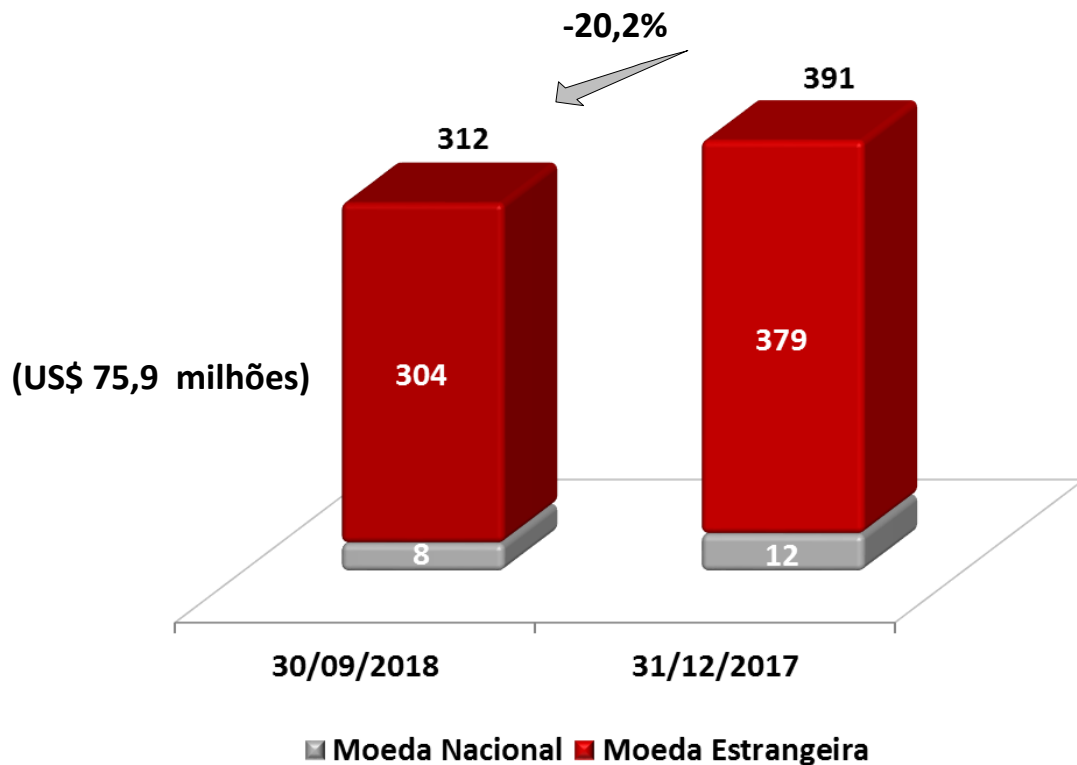

Em 30/09/2018

Dívida Financeira	(312)
Disponibilidades	474
Dívida Líquida	162

Perfil da Dívida



30/Setembro/2018 – R\$ 312

(R\$ milhões)

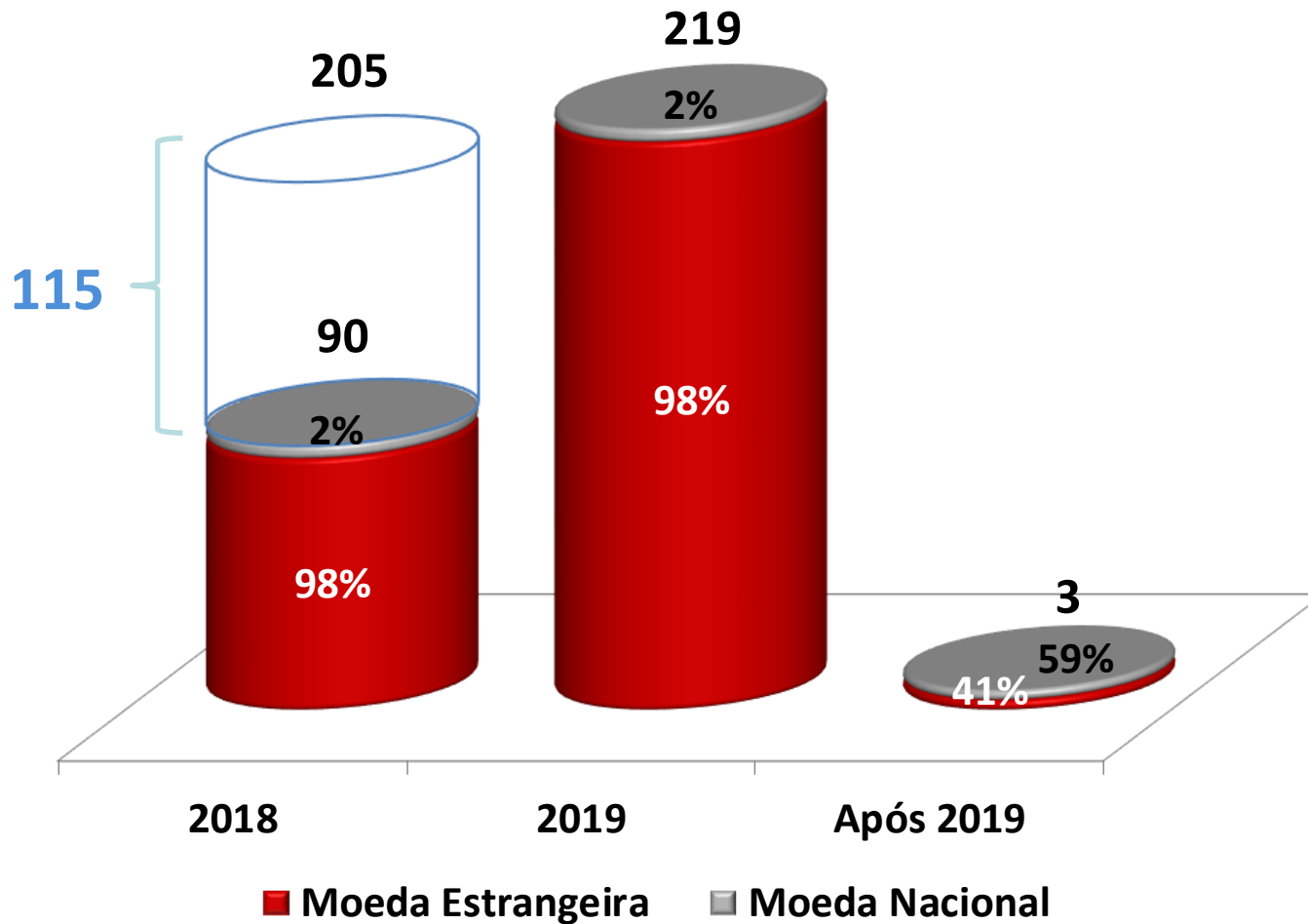



(R\$ milhões)

	3T18	9M18
Saldo Inicial	2.171	2.951
Atualização Monetária e Juros	97	298
Provisões e (Reversões)	(5)	(301)
Pagamentos (Caixa)	(5)	(29)
Depósitos Convertidos em Pagamento	(15)	(93)
Acordo MPMS	-	(583)
Saldo Final	2.243	2.243



Teleconferência dos Resultados do 3T18

Perguntas e Respostas

RELAÇÕES COM INVESTIDORES

Contato RI: 11 5613-3626 e 5613-3644

ricesp@cesp.com.br

<http://ri.cesp.com.br>