



Teleconferência dos Resultados de 1T18

Laurence Casagrande Lourenço | Presidente
Almir Martins | Diretor Financeiro e de Relações com Investidores
Mituo Hirota | Diretor de Geração
Marcio Rea | Diretor Administrativo



Receitas de Energia (R\$ milhões)

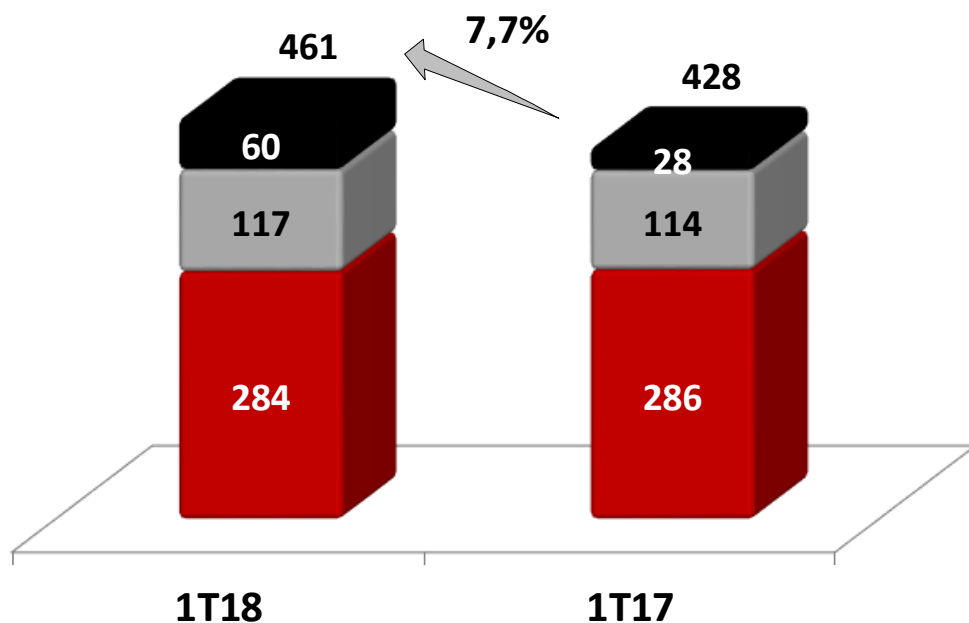

- Energia de Curto Prazo CCEE
- Ambiente de Contratação Regulada - ACR
- Ambiente de Contratação Livre - ACL

Receita Líquida (*) (R\$ milhões)

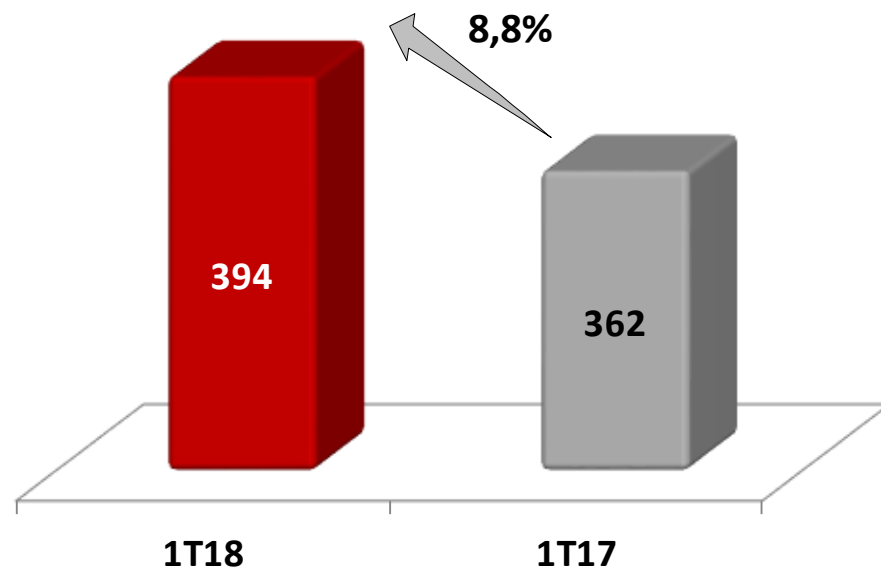

(*) Inclui o valor de Outras Receitas

Deduções à Receita Bruta

1T18: R\$ 67,2 milhões
1T17: R\$ 66,9 milhões

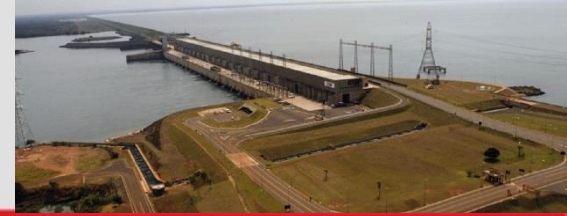

Quantidade Comercializada GWh

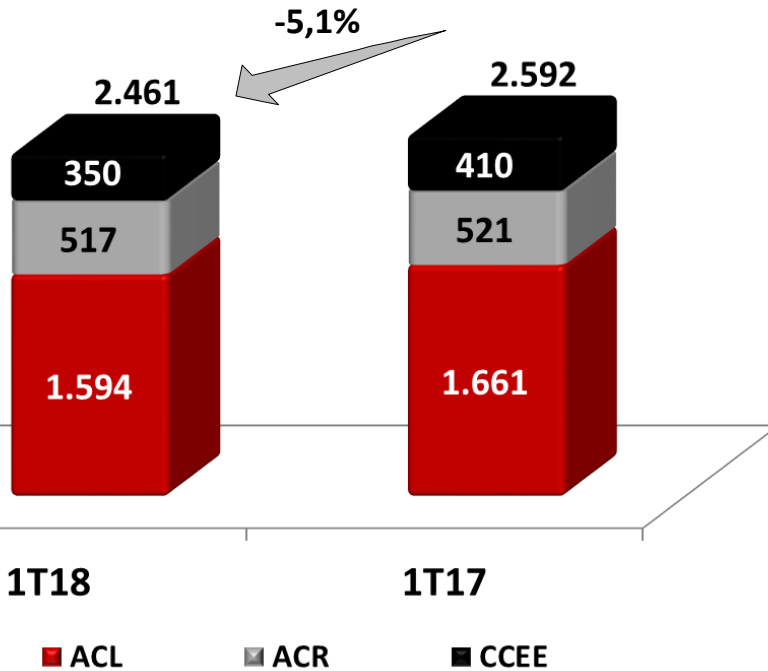

Preço Médio (*) R\$/MWh

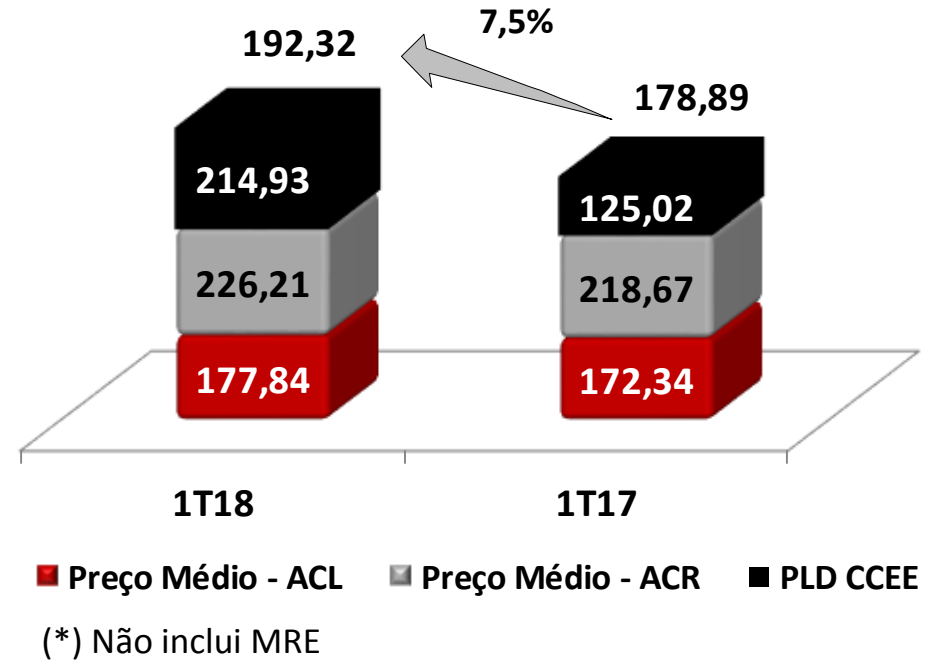

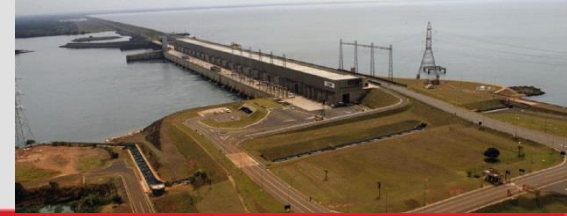

Subsistema Sudeste / Centro Oeste (em %)

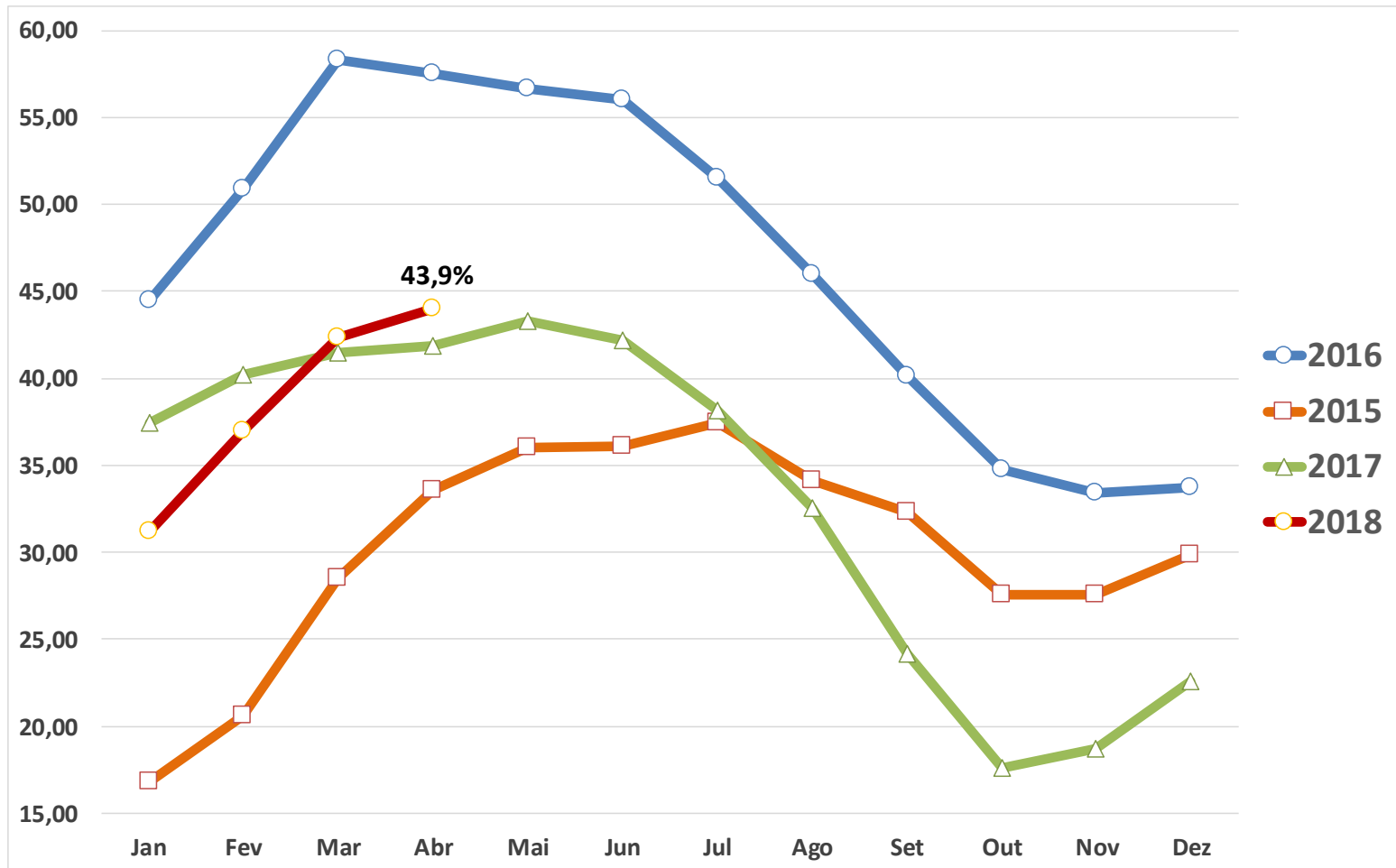

GSF - Médias do Período

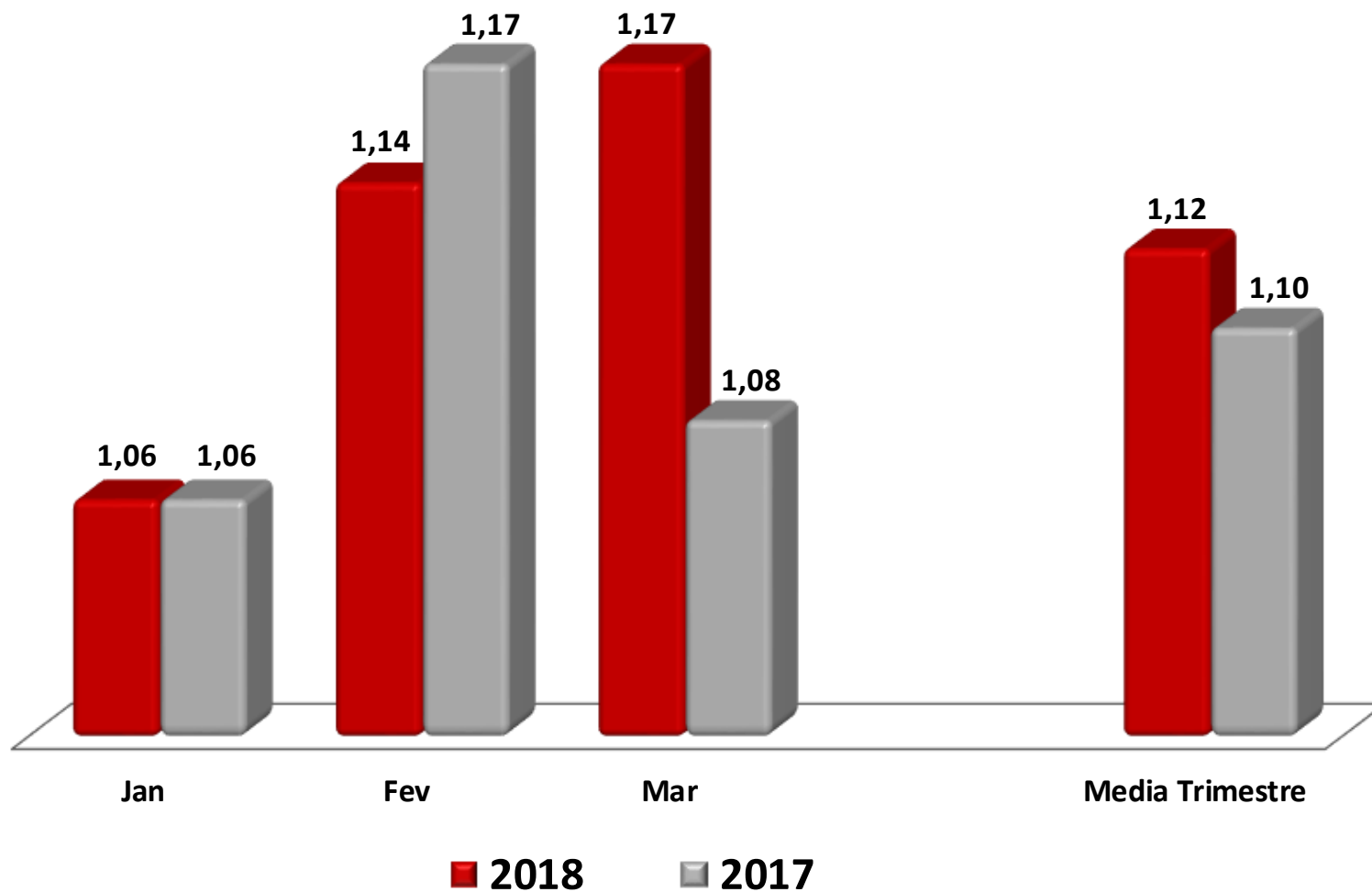



Subsistema Sudeste / Centro Oeste R\$/MWh

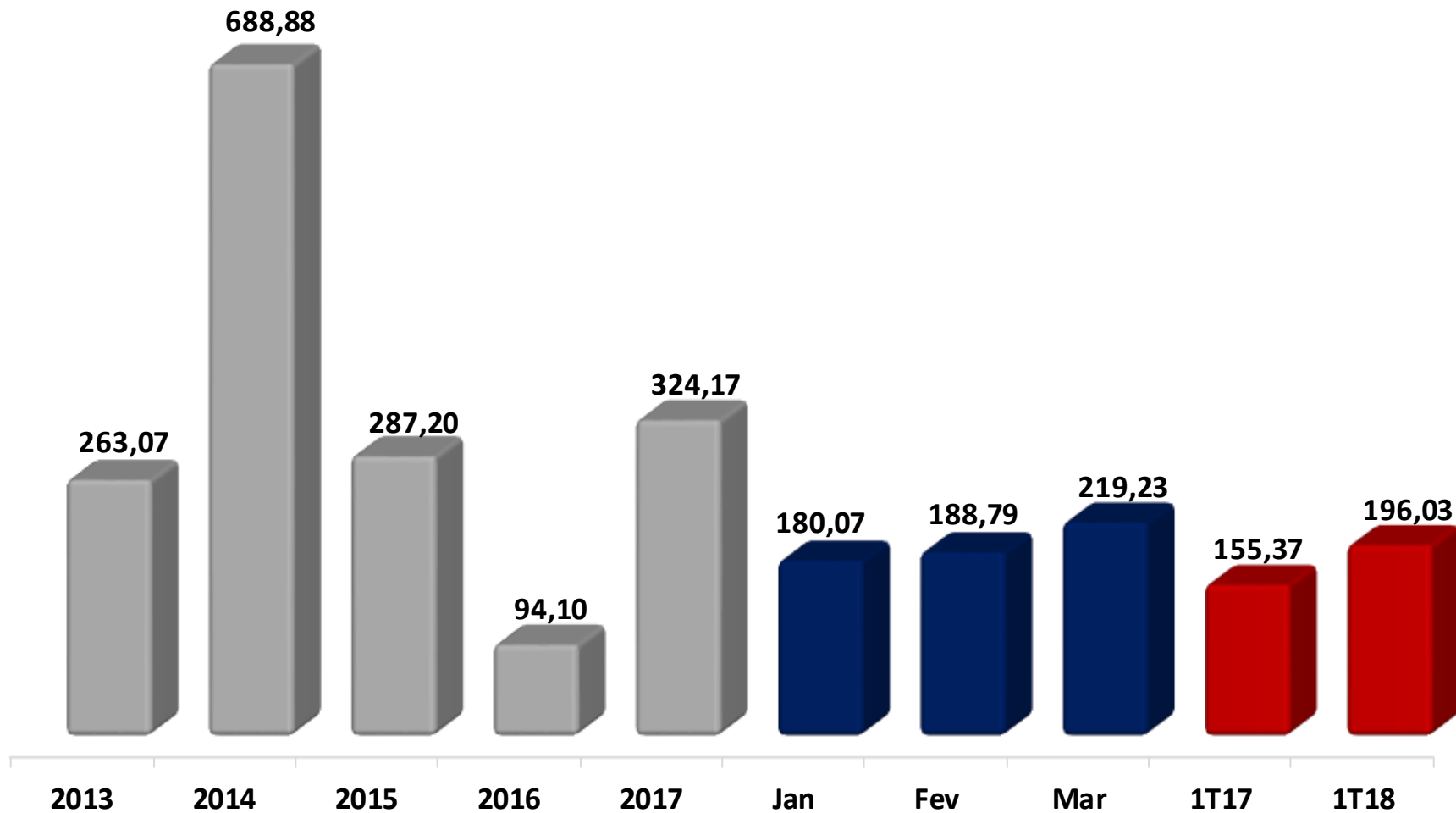



(R\$ mil)

	1T18	1T17	Variação %
Energia proveniente do MRE	-	(27)	-
Energia comprada para Revenda	(838)	(15.186)	-94,5%
Prêmio do Risco Hidrológico	(3.756)	(3.756)	0,0%
Total de Energia Comprada	(4.594)	(18.969)	-75,8%
Conexão - CTEEP	(16)	(9)	77,8%
Uso da rede elétrica	(30.960)	(29.796)	3,9%
Total de Encargos Setoriais	(35.570)	(48.774)	-27,1%

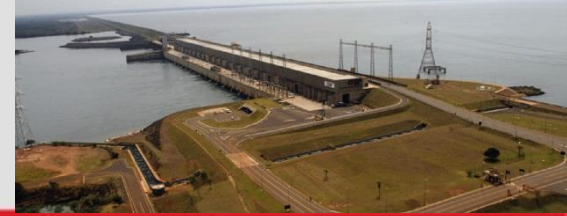

(R\$ milhões)

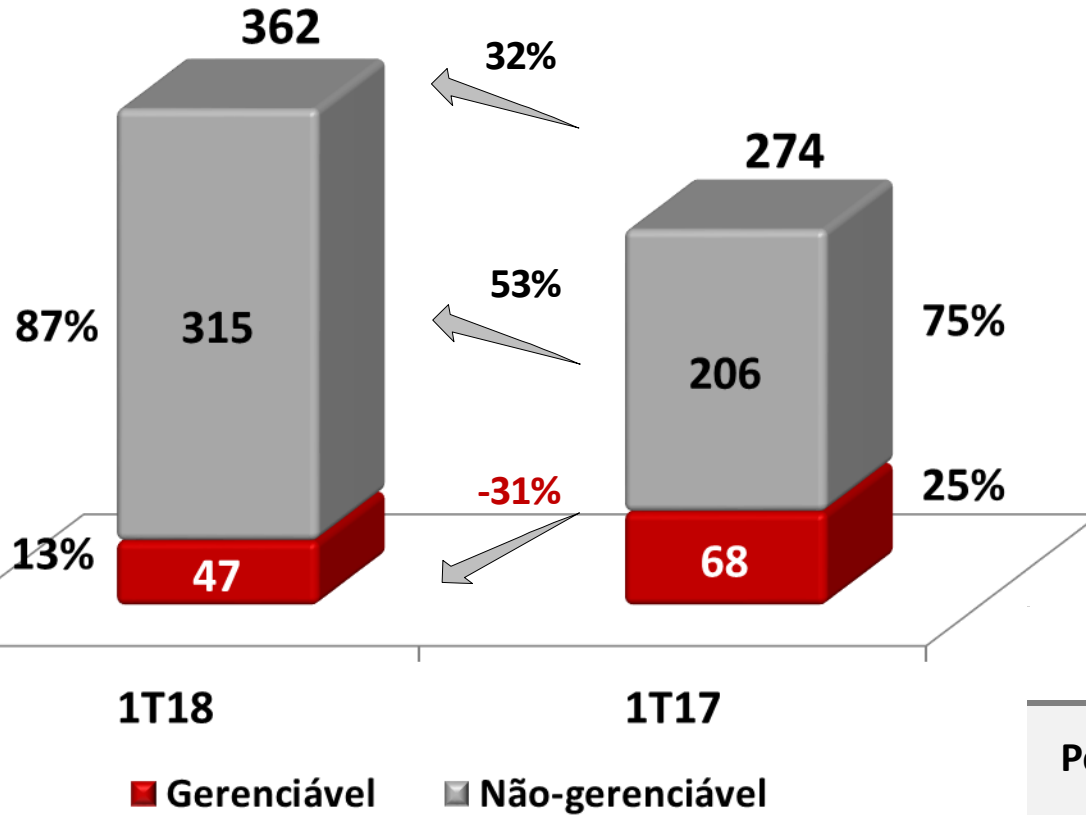

Pessoal	-6,6%
Serviços de Terceiros	-11,0%
Energia Comprada	-75,8%
Provisão para Riscos Legais	R\$ 199

EBITDA Ajustado e Margem



(R\$ milhões)

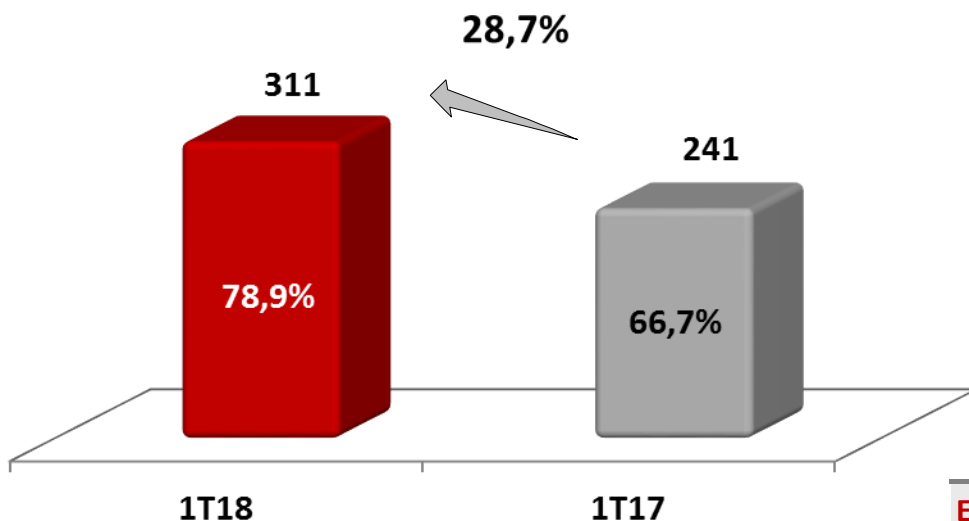

EBIT / EBITDA - R\$ mil	1T18	1T17	Var.
Lucro Líquido (Prejuízo)	(3.729)	72.534	-
IR e Contr. Social Líquidos	48.424	56.451	-14%
Resultado Financeiro	(12.229)	(41.056)	-70%
EBIT	32.466	87.929	-63,1%
Depreciação	79.105	78.667	0,6%
EBITDA	111.571	166.596	-33,0%
Provisão para riscos legais	199.243	74.959	165,8%
EBITDA Ajustado	310.814	241.555	28,7%
Margem EBITDA Ajustado	78,9%	66,7%	12,2 p.p.



(R\$ mil)

	1T18	1T17	Variação %
Receitas Financeiras	38.767	66.201	-41,4%
Encargos da Dívida	(6.565)	(9.280)	-29,3%
Outras Despesas Financeiras	(1.236)	(3.128)	-60,5%
Total das Despesas Financeiras	(7.801)	(12.408)	-37,1%
Variações Monetárias	-	(202)	-100,0%
Variações Cambiais	(18.737)	(12.535)	49,5%
Resultado Financeiro	12.229	41.056	-70,2%
Variação R\$ x US\$ (%)	0,5%	-2,8%	3,3 p.p.
IPCA (%)	0,7%	1,0%	-0,3 p.p.



(R\$ milhões)

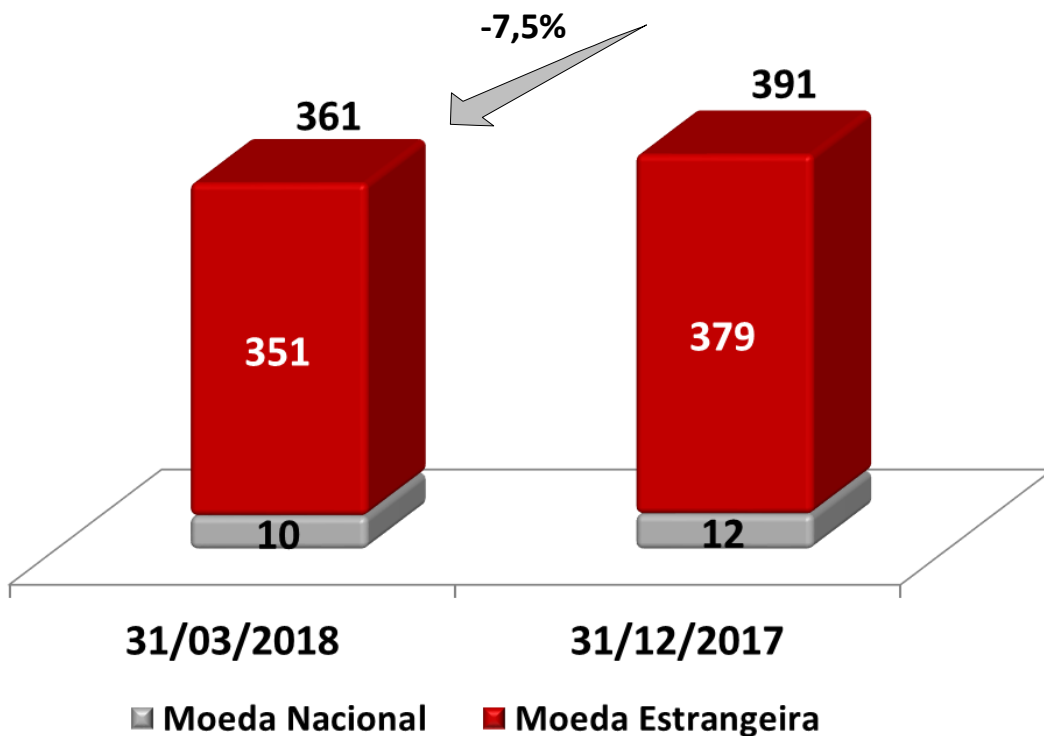

Em 31/03/2018

Dívida Financeira	361
Disponibilidades	(423)
Dívida Líquida	(62)

Perfil da Dívida



31/Março/2018 – R\$ 361 milhões

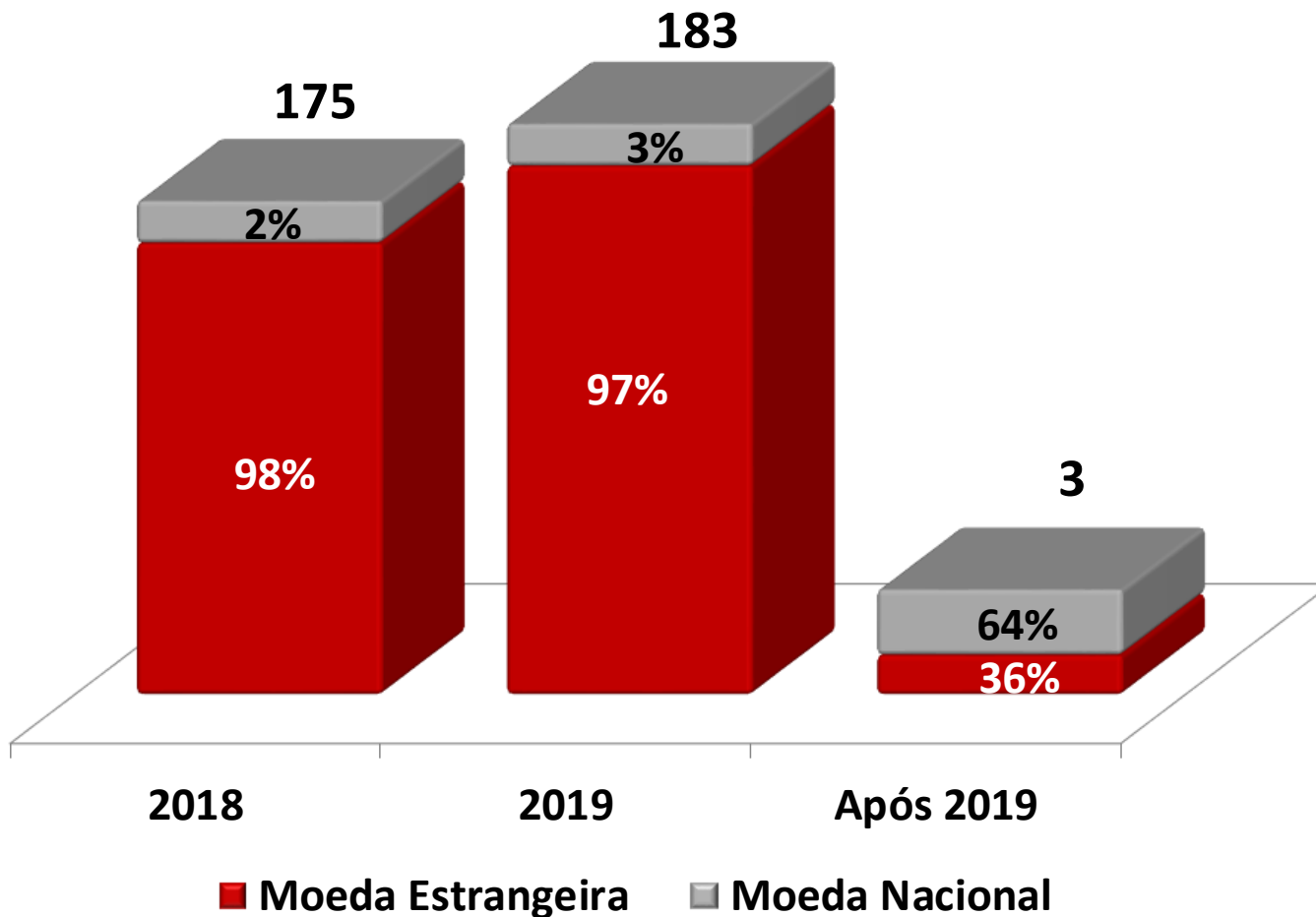



(R\$ milhões)

Saldo 2017	2.951
Atualização Monetária e Juros	101
Provisões e Reversões	98
Pagamentos	(69)
Saldo 1T18	3.081



Teleconferência dos Resultados do 1T18

Perguntas e Respostas

RELAÇÕES COM INVESTIDORES

Contato RI: 11 5613-3626 e 5613-3644

ricesp@cesp.com.br

<http://ri.cesp.com.br>