



Teleconferência dos Resultados de 2014

Mauro Arce | Presidente

Almir Martins | Diretor Financeiro e de Relações com Investidores

Mituo Hirota | Diretor de Geração

Márcio Rea | Diretor Administrativo



COMPOSIÇÃO DA RECEITA

Receitas de Energia
R\$ milhões

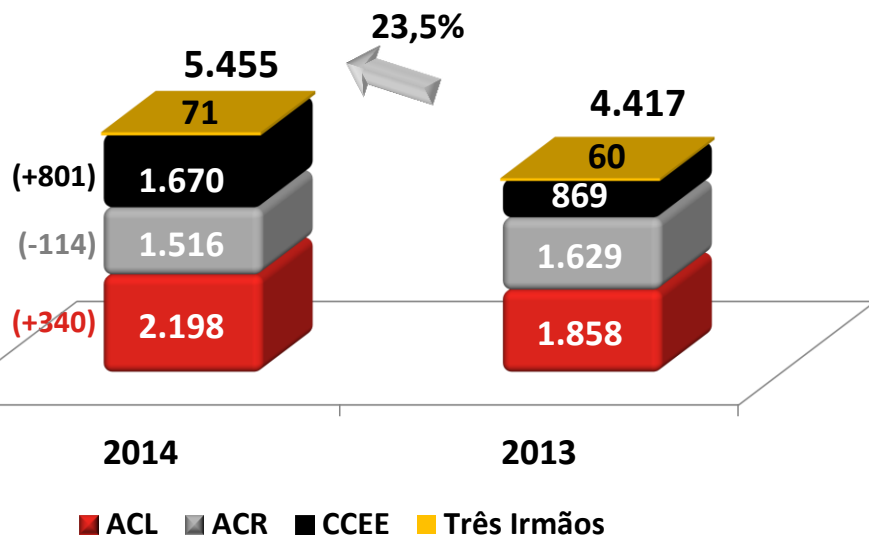

Receita Líquida*
R\$ milhões

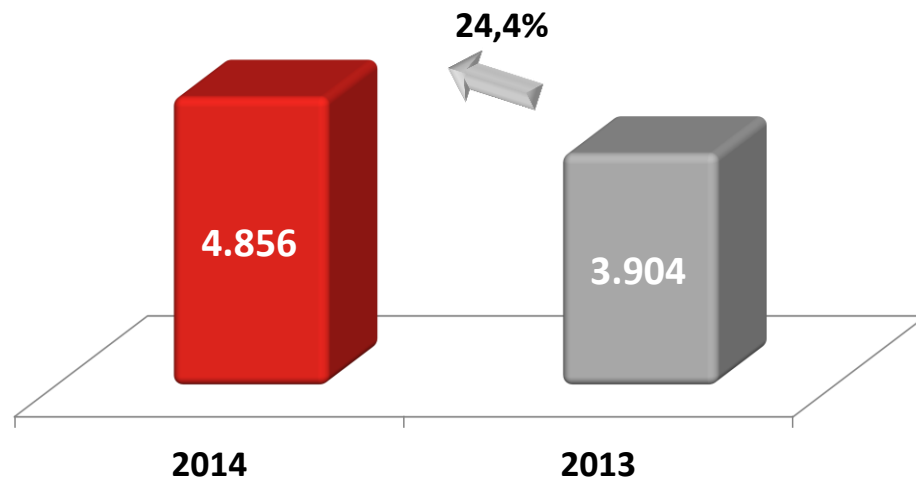

*Inclui o valor de Outras Receitas

	GWh	R\$ Milhões	Preço Médio
SPOT	2.472	1.687	682,58
MRE	(1.249)	(17)	13,67
CCEE	1.223	1.670	-

Deduções da Receita Bruta

2014: 607,5 milhões
2013: 516,5 milhões



VENDA DE ENERGIA

Quantidade Comercializada
GWh

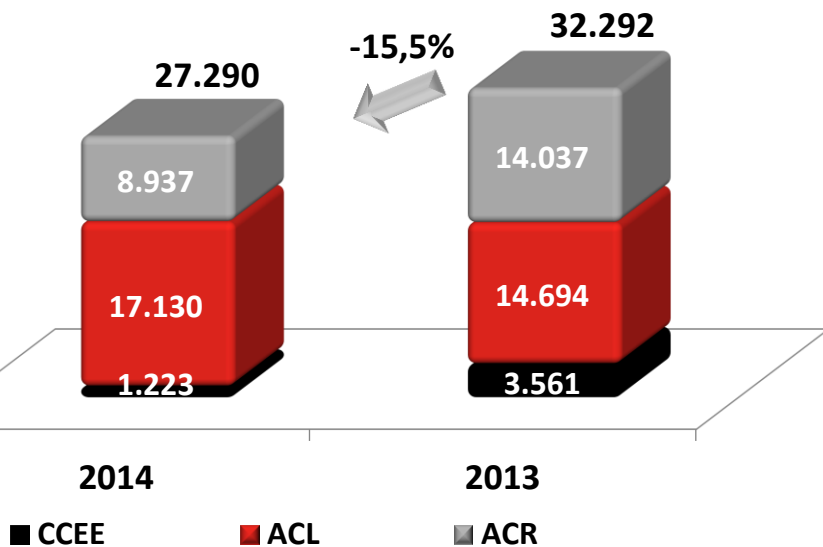

Preço Médio
R\$ / MWh

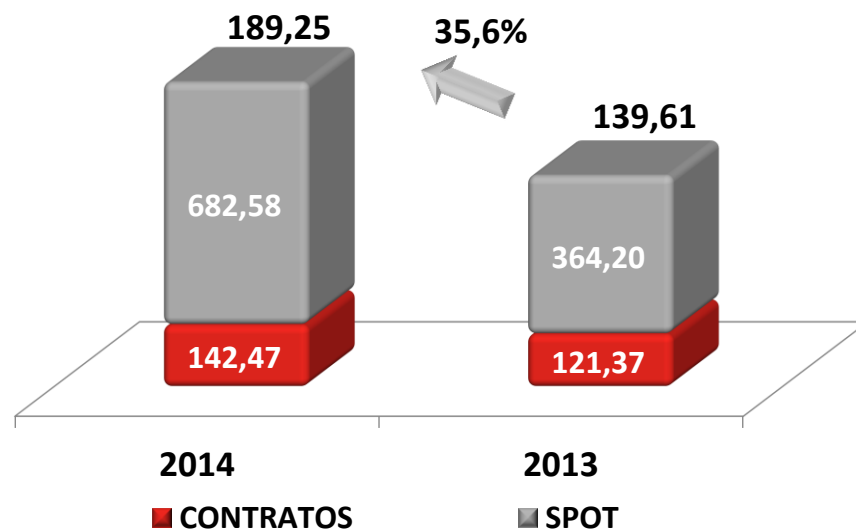



SUBSISTEMA SUDESTE / CENTRO OESTE

Nível dos Reservatórios

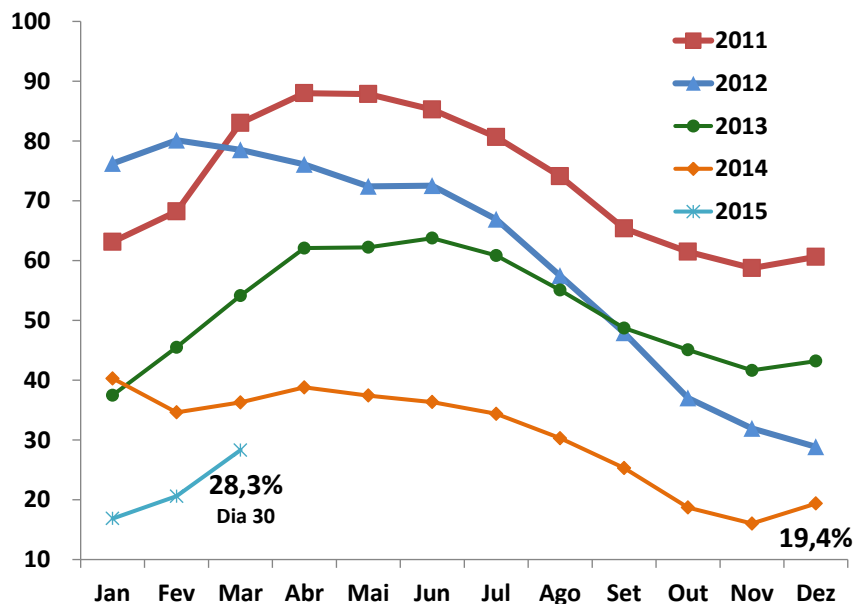

Preço Médio PLD R\$/MWh

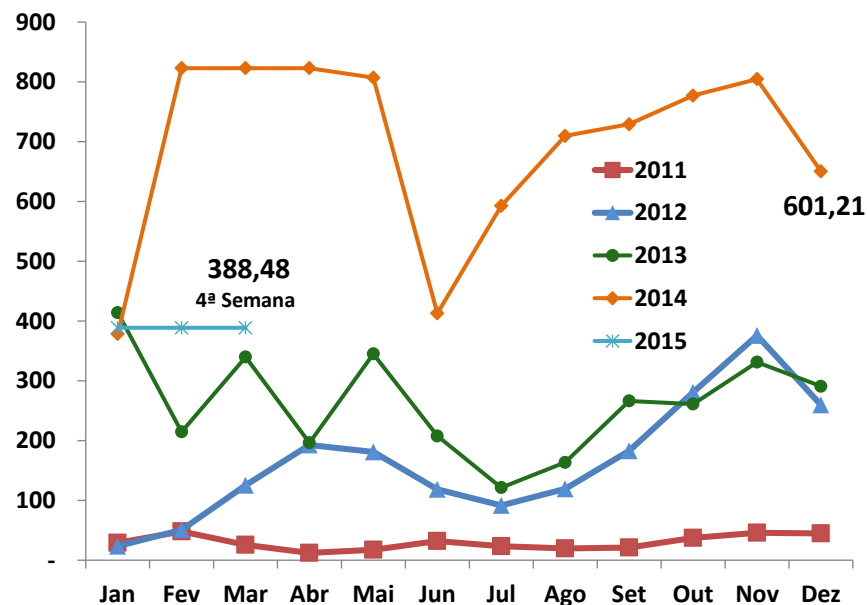

Preço Médio (R\$) PLD	2014	2013
Média do Ano	688,89	263,06



DESPESAS OPERACIONAIS

(R\$ milhões)

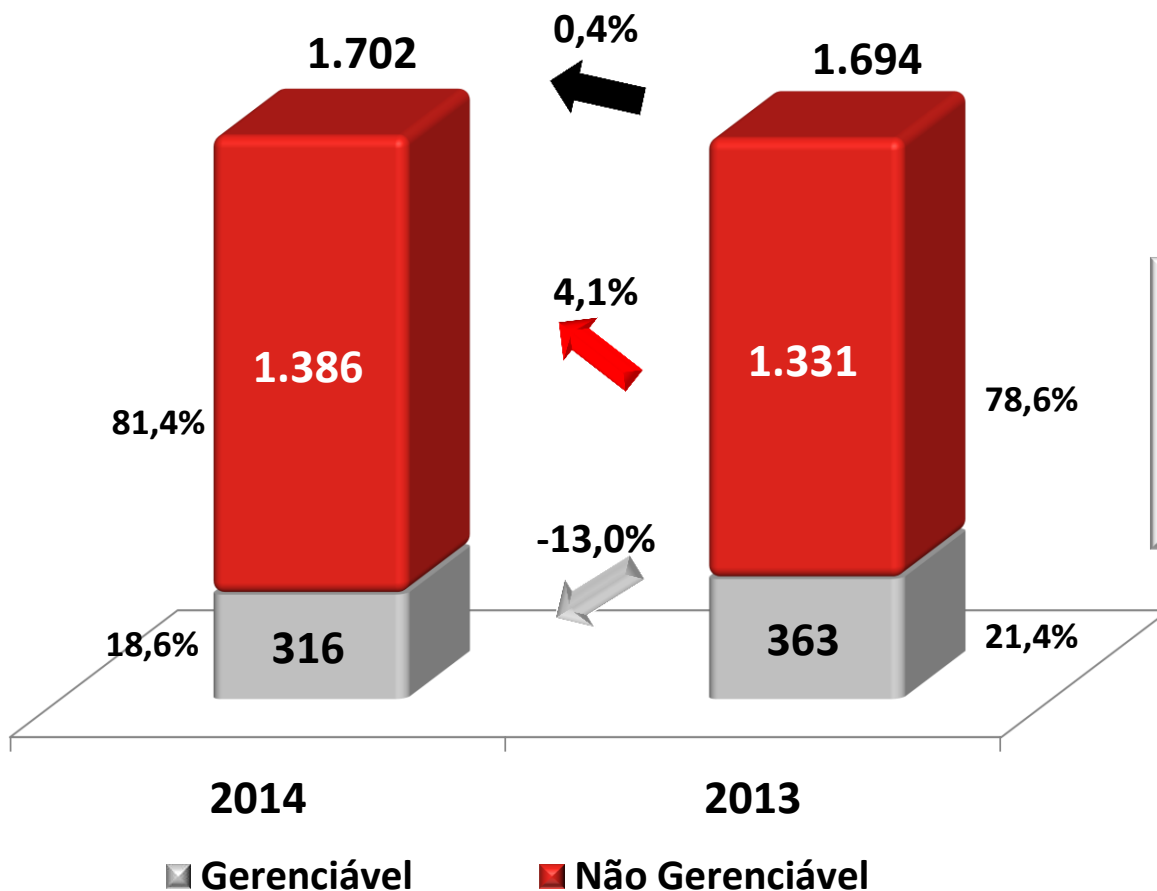

Variação %	
Pessoal	-8,1%
Serviços de terceiros	-10,0%
Compensação rec. hídricos	-14,2%
Sistema de transmissão	+8,3%



EBITDA AJUSTADO E MARGEM

(R\$ milhões)

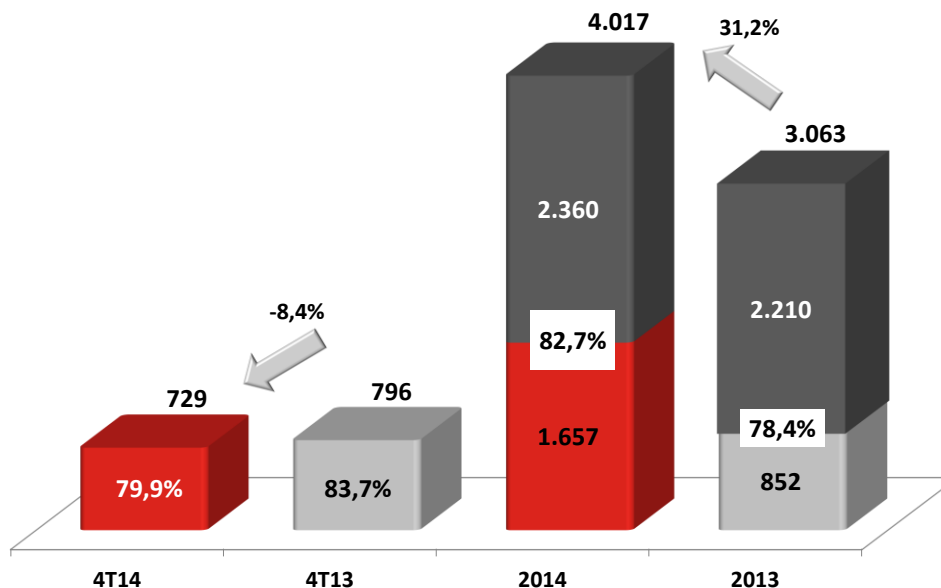

EBIT / EBITDA - R\$ mil	4T14	4T13	Var.	2014	2013	Var.
Lucro Líquido	(1.147.758)	(990.558)	15,9%	560.139	(195.346)	-
Imposto de Renda e Contribuição Social (líquidos)	(431.044)	(456.725)	-5,6%	322.391	(56.488)	-
Resultado Financeiro	36.476	104.458	-65,1%	132.284	422.082	-68,7%
EBIT	(1.542.326)	(1.342.825)	14,9%	1.014.814	170.248	496,1%
Depreciação	158.443	159.704	-0,8%	642.499	681.939	-5,8%
EBITDA	(1.383.883)	(1.183.121)	17,0%	1.657.313	852.187	94,5%
Provisão ativo contingente - UHE Três Irmãos	-	1.811.718	-	-	1.811.718	-
Provisão para redução ao valor recuperável	1.997.296	-	-	1.997.296	-	-
Provisões para Riscos Legais	115.935	167.336	-30,7%	362.678	398.688	-9,0%
EBITDA Ajustado	729.348	795.933	-8,4%	4.017.287	3.062.593	31,2%
Margem EBITDA Ajustado	79,9%	83,7%	-3,9 p.p.	82,7%	78,4%	4,3 p.p.



RESULTADO FINANCEIRO

R\$ milhões	2014	2013	Var
RECEITAS FINANCEIRAS	259,0	131,1	97,6%
ATUALIZAÇÃO - COMPRA MOEDA ESTRANGEIRA	63,1	45,5	38,8%
ENCARGOS DE DÍVIDAS	(182,7)	(258,9)	-29,5%
VARIAÇÕES MONETÁRIAS	(126,0)	(132,4)	-4,9%
RESULTADO FINAN ANTES DA VAR. CAMBIAL	(49,6)	(260,3)	-80,9%
VARIAÇÕES CAMBIAIS	(82,6)	(161,8)	-48,9%
RESULTADO FINANCEIRO	(132,3)	(422,1)	-68,7%

Período	Cotação US\$ (final de período)	Receita/ (Despesas) R\$ milhões
2013	2,3426	
1T14	2,2630	21,5
2T14	2,2025	23,7
3T14	2,2297	(72,3)
4T14	2,6562	(55,5)
Acumulado 2014		(82,6)



DÍVIDA FINANCEIRA

(R\$ milhões)

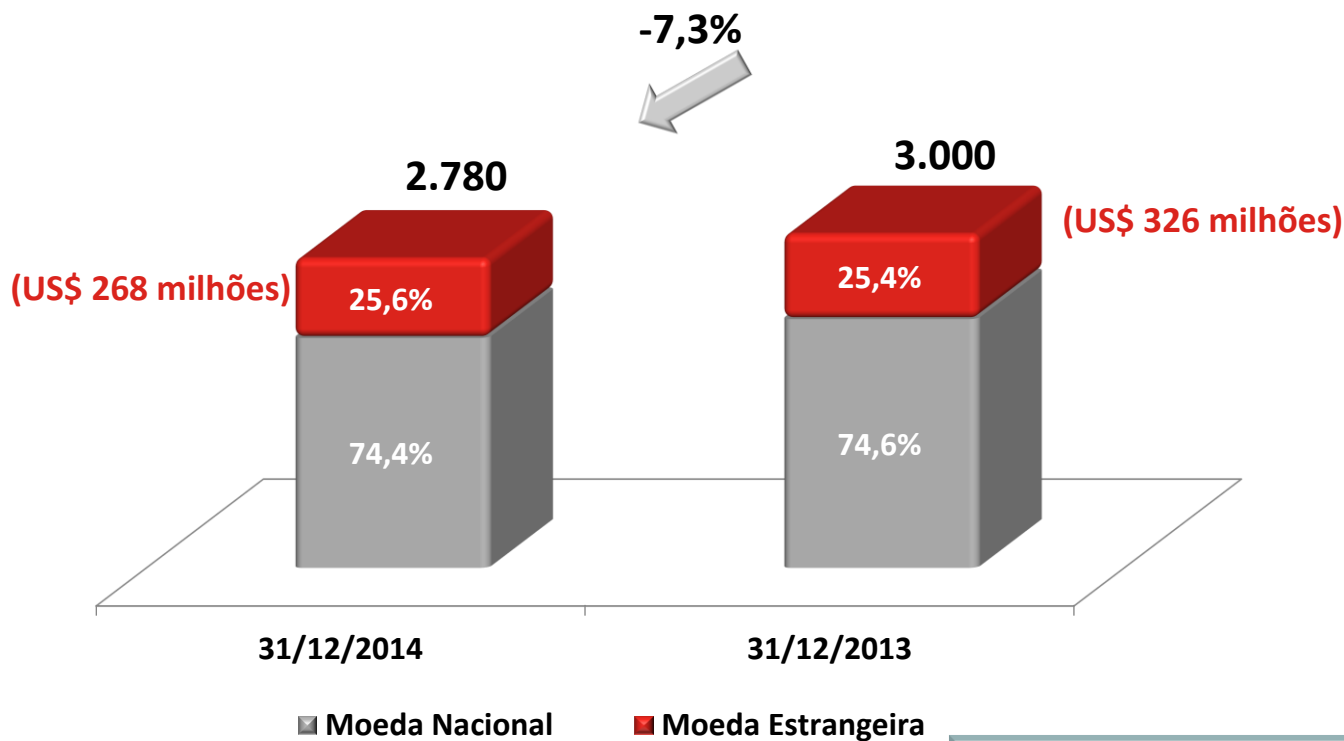

2014

Disponibilidades: R\$ 2.428 milhões

Dívida Líquida: R\$ 352 milhões



PERFIL DA DÍVIDA – VENCIMENTOS

31/Dezembro/2014 - R\$ 2.780 milhões

(R\$ milhões)

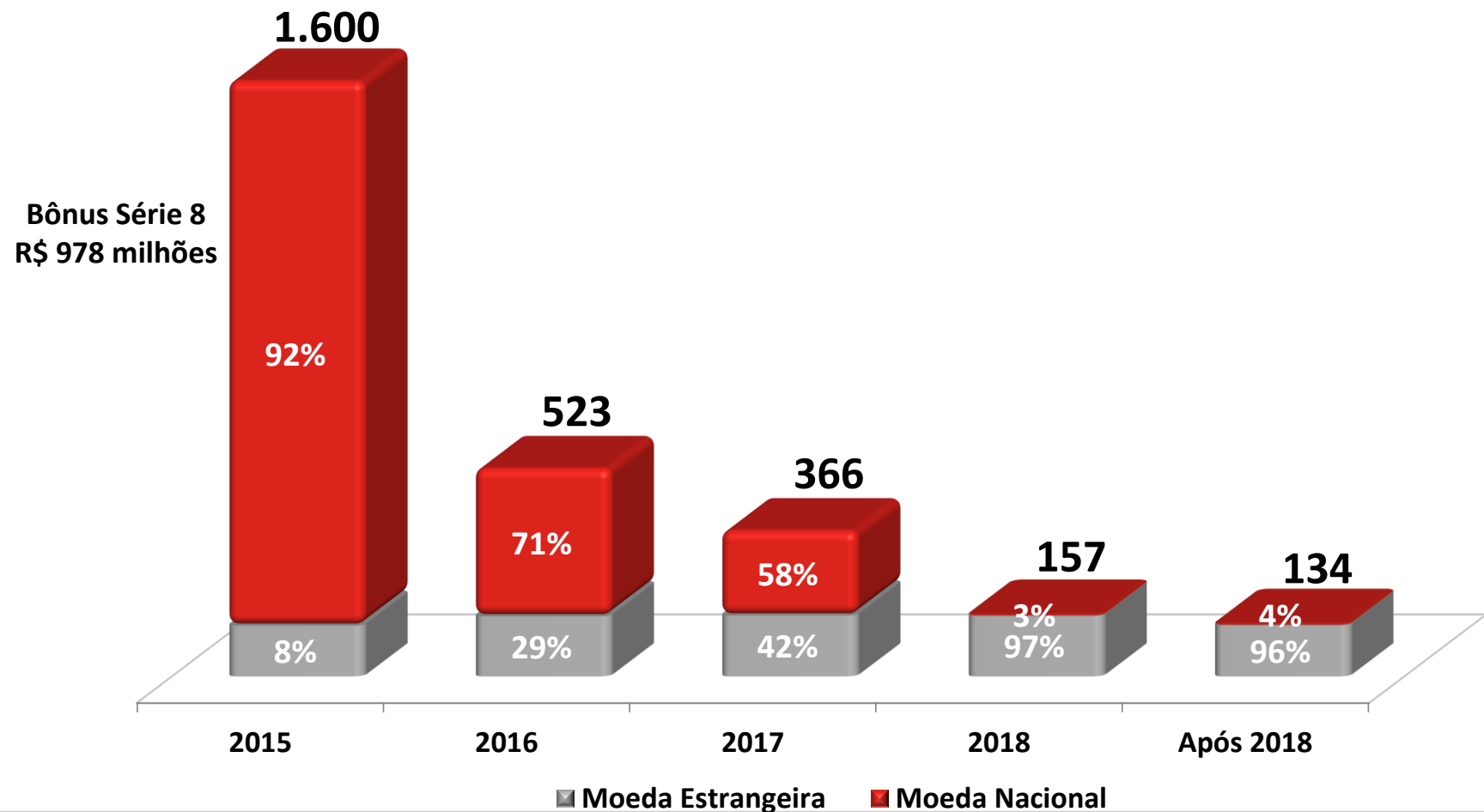



PROVISÕES PARA RISCOS LEGAIS

(R\$ milhões)

Saldo 2013	2.317
Atualização Monetária e Juros	342
Provisões e Reversões	56
Pagamentos	(54)
Saldo 2014	2.661



DIVIDENDOS E RESERVAS

	2014
Lucro líquido do exercício	560.139
Destinações:	
Reserva legal	(28.007)
Realização de reserva de lucros a realizar	33.405
Realização de ajuste de avaliação patrimonial (depreciação)	183.356
Realização de ajuste de avaliação patrimonial	1.318.215
Total	2.067.108
Reserva estatutária	(293.913)
Lucro ajustado do exercício (saldo para distribuição de dividendos)	1.773.195
Juros s/ capital próprio já distribuídos	(193.000)
Dividendos a pagar	1.580.195
A pagar até 31.05.2015	790.097
A pagar até 30.09.2015	790.097



DESTAQUES OPERACIONAIS E FINANCEIROS

(R\$ milhões)

	4T14	4T13	Variação	2014	2013	Variação
Receita Operacional Líquida	912,9	951,2	-4,0%	4.856,0	3.904,1	24,4%
Despesas Operacionais	(399,4)	(433,9)	-7,9%	(1.702,0)	(1.694,5)	0,4%
Resultado Financeiro	(36,5)	(104,5)	-65,1%	(132,3)	(422,1)	-68,7%
EBITDA Ajustado	729,3	795,9	-8,4%	4.017,3	3.062,6	31,2%
Margem EBITDA Ajustado	79,9%	83,7%	-3,9 p.p.	82,7%	78,4%	4,3 p.p.
Lucro Líquido	(1.147,8)	(990,6)	-15,9%	560,1	(195,3)	-
Dividendos e JCP				1.773,2	1.044,0	69,8%



TELECONFERÊNCIA DOS RESULTADOS DE 2014

PERGUNTAS E RESPOSTAS

RELAÇÕES COM INVESTIDORES

Contato RI: 11 5613-3626 e 5613-3644

ricesp@cesp.com.br

<http://ri.cesp.com.br>