



Teleconferência dos Resultados do 1T14

Almir Martins | Diretor Financeiro e de Relações com Investidores
Armando Shalders Neto | Diretor Administrativo

www.cesp.com.br



COMPOSIÇÃO DA RECEITA

Receitas de Energia
R\$ milhões

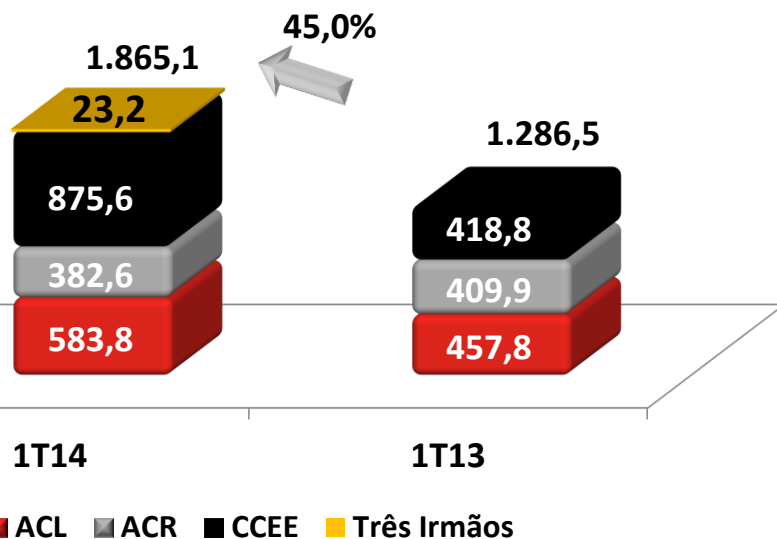

	1T14	1T13	Variação	
			R\$	%
Contratos ACR	382,6	409,9	(27,4)	-6,7%
Contratos ACL	583,8	457,8	126,0	27,5%
CCEE	875,6	418,8	456,8	109,1%
Três Irmãos	23,2	-	23,2	-
Receita de Energia	1.865,1	1.286,5	578,6	45,0%
Deduções	(161,6)	(142,9)	(18,7)	13,1%
Receita Líquida*	1.704,2	1.144,5	559,7	48,9%

*Inclui o valor de Outras Receitas



DISTRIBUIÇÃO DA RECEITA

1T14

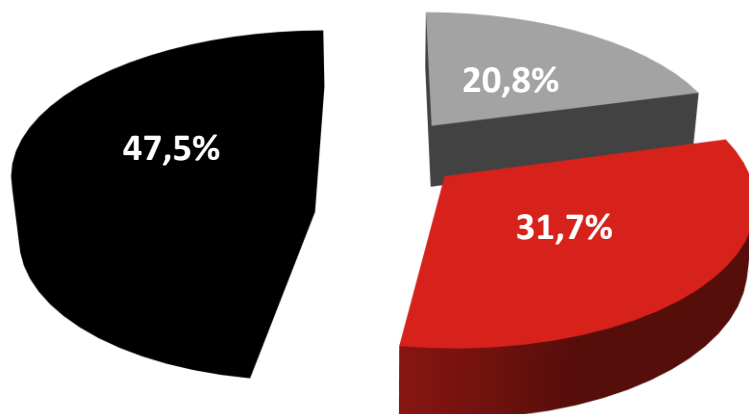

1T13

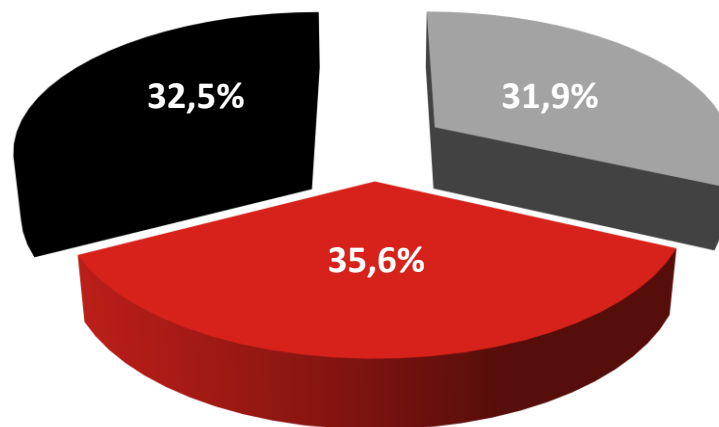

■ Ambiente de Contratação Regulada - ACR ■ Ambiente de Contratação Livre - ACL ■ Energia de Curto Prazo - CCEE



VENDA DE ENERGIA

Quantidade Vendida
GWh

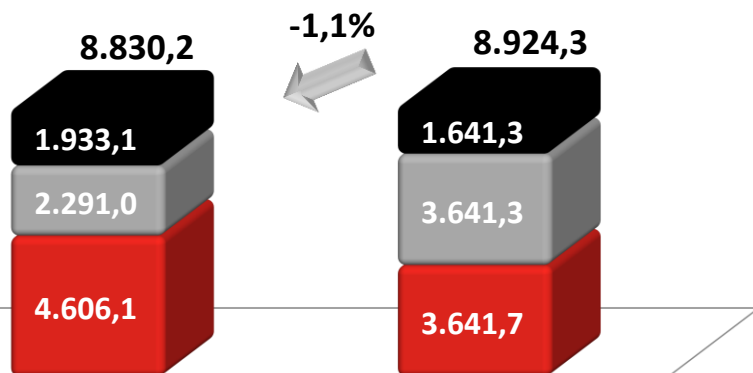

1T14 1T13

■ ACL ■ ACR ■ CCEE

Preço Médio
R\$ / MWh

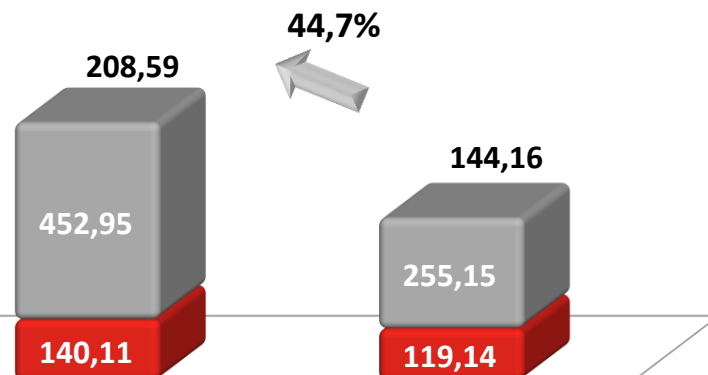

1T14 1T13

■ CONTRATOS ■ CCEE

Garantia física - 7.988,8 GWh
Produção - 9.121,1 GWh

	GWh	R\$ Milhões	Preço Médio
SPOT	1.523	871	572,34
MRE	410	4	10,10
Total	1.933	876	452,95



SUBSISTEMA SUDESTE / CENTRO OESTE

Nível dos Reservatórios

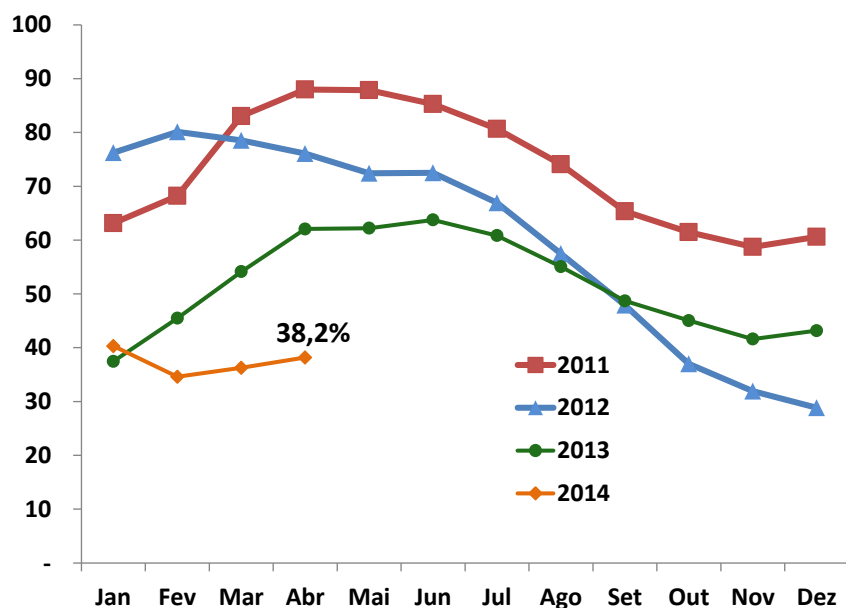

Preço Médio PLD R\$/MWh

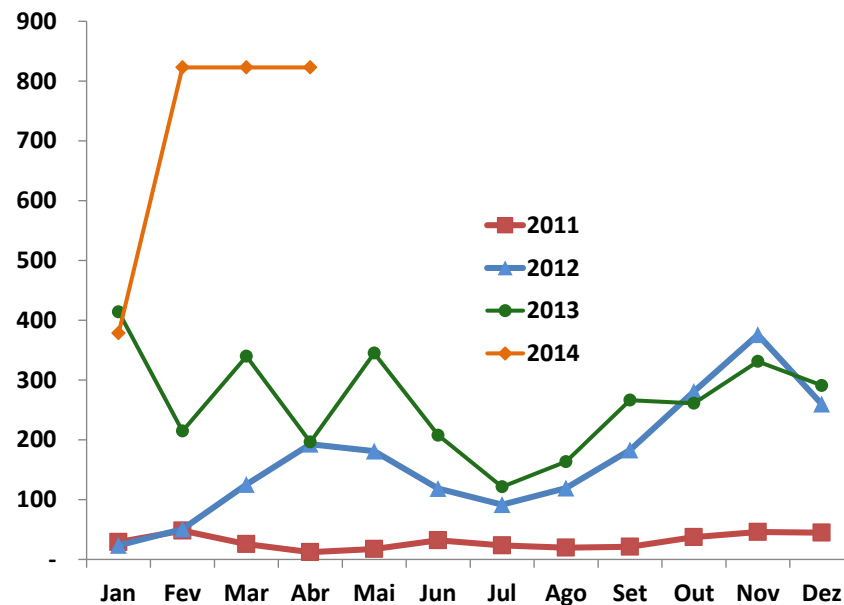

Preço Médio (R\$) PLD **1T14** **1T13**

Média do Trimestre **669,76** **326,30**



DESPESAS OPERACIONAIS

(R\$ milhões)

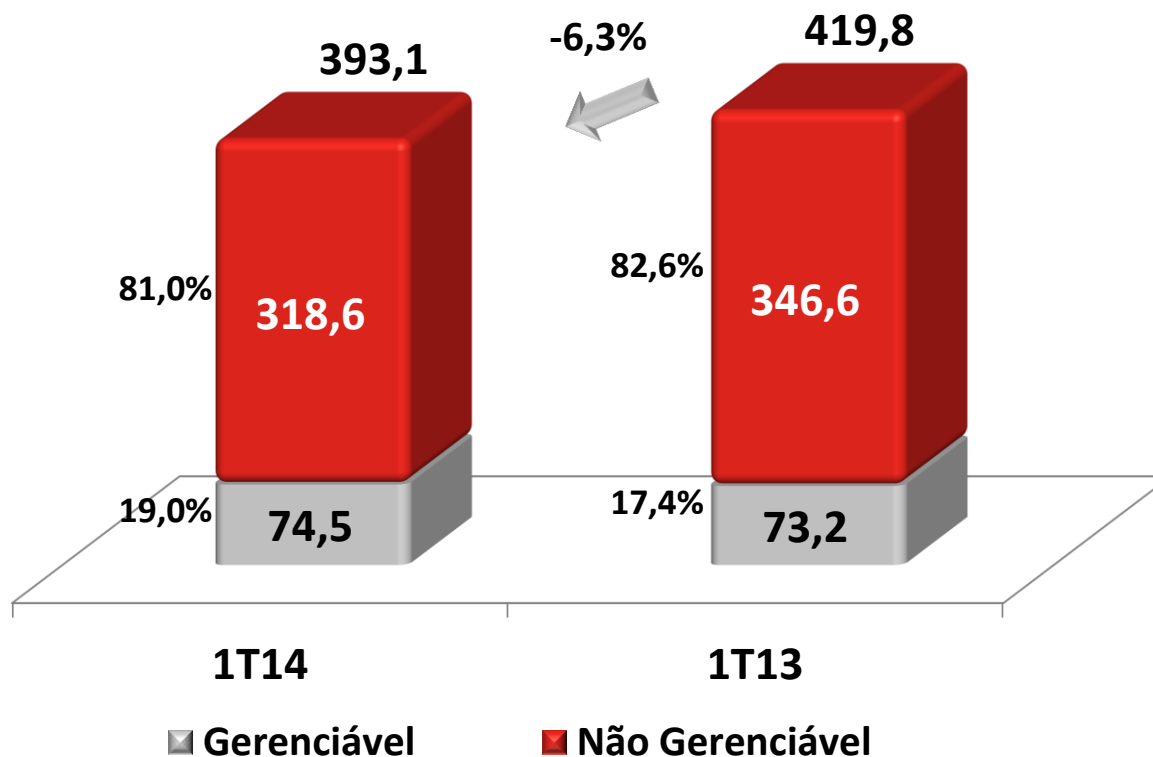



EBITDA

(R\$ milhões)

Margem EBITDA %

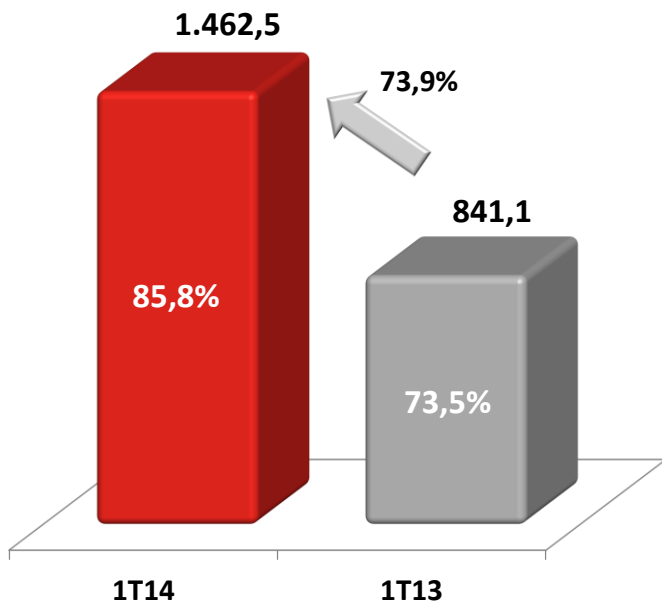

EBIT / EBITDA - R\$ mil	1T14	1T13	Var.
Lucro Líquido (Prejuízo)	844.831	339.011	149,2%
Imposto de Renda e Contribuição Social (Líquidos)	425.045	230.139	84,7%
Resultado Financeiro	33.028	80.331	-58,9%
EBIT	1.302.904	649.481	100,6%
Depreciação	159.596	191.622	-16,7%
EBITDA	1.462.500	841.103	73,9%
Margem EBITDA	85,8%	73,5%	12,3 p.p.



RESULTADO FINANCEIRO

R\$ milhões	1T14	1T13
RECEITAS FINANCEIRAS	29,1	12,9
ENCARGOS DE DÍVIDAS	(46,7)	(75,0)
VARIAÇÕES MONETÁRIAS	(37,0)	(38,9)
RESULTADO FINANCEIRO ANTES DA VARIAÇÃO CAMBIAL	(54,6)	(101,0)
VARIAÇÕES CAMBIAIS	21,5	20,7
RESULTADO FINANCEIRO	(33,0)	(80,3)

Período	Cotação US\$ (final de período)	Receita/ (Despesas)
2012	2,0435	
1T13	2,0138	20,7
2T13	2,2156	(121,9)
3T13	2,3000	(25,7)
4T13	2,3426	(34,9)
1T14	2,2630	21,5



DÍVIDA FINANCEIRA

(R\$ milhões)

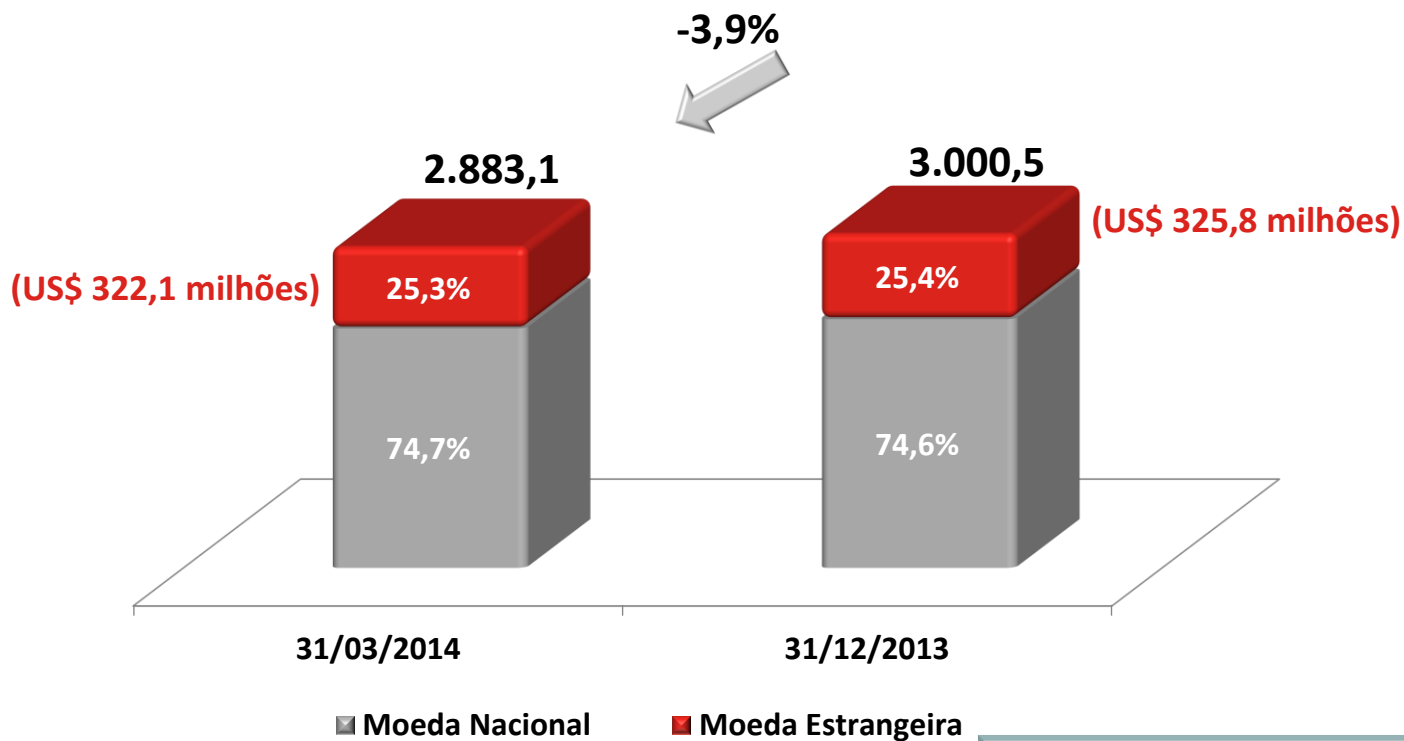

1T14

Disponibilidades: R\$ 1.434,9 milhões

Dívida Líquida: R\$ 1.448,2 milhões



PERFIL DA DÍVIDA – VENCIMENTOS

31/Março/2014 - R\$ 2.883 milhões

(R\$ milhões)

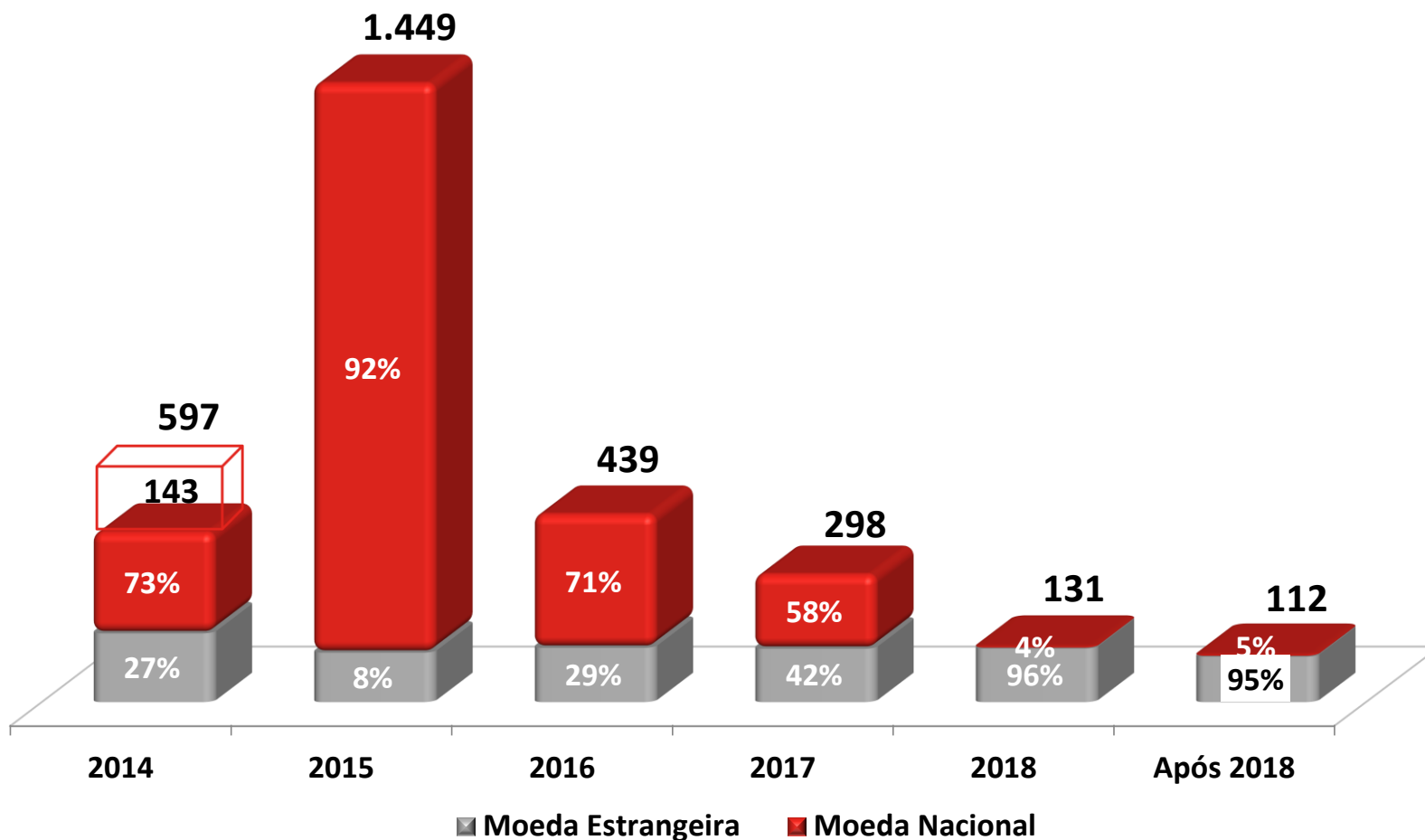

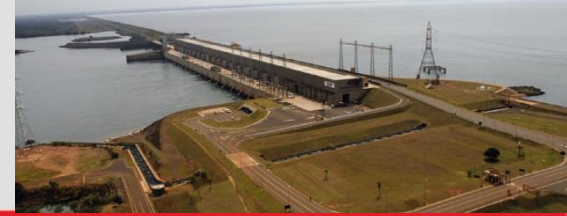

PROVISÕES PARA RISCOS LEGAIS

(R\$ milhões)

Saldo em 2013	2.317
Atualização Monetária e Juros	88
Provisões e Reversões	(60)
Pagamentos	(15)
Saldo no 1T14	2.330



DESTAQUES OPERACIONAIS E FINANCEIROS

(R\$ milhões)

	1T14	1T13	Variação
Receita Operacional Líquida	1.704,2	1.144,5	48,9%
Despesas Operacionais	(393,1)	(419,8)	-6,3%
Resultado do Serviço	1.311,1	724,8	80,9%
Resultado Financeiro	(33,0)	(80,3)	-58,9%
EBITDA	1.462,5	841,1	73,9%
Margem EBITDA	85,8%	73,5%	12,3 p.p.
Lucro Líquido	844,8	339,0	149,2%
Ratings S&P	Global	BBB-	
	Nacional	AAA	



TELECONFERÊNCIA DOS RESULTADOS DO 1T14

PERGUNTAS E RESPOSTAS

RELAÇÕES COM INVESTIDORES

Contato RI: 11 5613-3626 e 5613-3644

ricesp@cesp.com.br

<http://ri.cesp.com.br>